

# HP インクジェット プリンター 総合カタログ

2015年 5月版



**Inkjet Printer  
in the world**

**インクジェットプリンター  
世界シェア19年連続No.1**

1996年～2014年世界インクジェット出荷台数・金額。  
出典：IDC, Worldwide Quarterly  
Hardcopy Peripherals Tracker, 2015 Q1



日本ヒューレット・パカード株式会社

# 圧倒的な、世界シェア。 19年連続No.1\*

HPはインクジェット技術の生みの親。

1984年に世界初の汎用インクジェットプリンターを

世に送り出して以来、4億台以上を出荷し、

世界シェアNo.1\*を19年も続けています。

これからもHPはイノベーション=新しい考え方や技術で、

プリンターの新しい未来を追求していきます。

\* 1996年～2014年世界インクジェット出荷台数・金額。

出典: IDC, Worldwide Quarterly Hardcopy Peripherals Tracker, 2015 Q1

## シリコンバレーは、HPからはじまった。

1939年、ウィリアム・ヒューレットとデイビッド・パッカードの2人の若者が、小さなガレージで創業したHP(エイチピー=ヒューレット・パッカードの略称)。それは、シリコンバレー発祥となる出来事でした。HPは今や世界170カ国で事業を展開する世界最大級の総合ITメーカーです。妥協なき誠実さ、信頼と尊敬などを価値観とするHP Wayを体現する10万人の社員が世界中で豊かで安心な社会づくりに貢献しています。



創業当時のガレージは、2005年に復元され、観光名所となっています。

## ITをリードする総合テクノロジーカンパニーとしての技術と情熱

HPIは、プリンターやパソコン・タブレットから基幹システムのベースとなるサーバー、ストレージ、ネットワークまで幅広い製品群を開発・製造。そのほとんどで市場をリードしています。様々な形でITを活用することで、より便利で豊かな生活を実現し、社会のインフラを担い、多くの企業のビジネス成長を支えています。

- インクジェット複合機
- レーザープリンター複合機
- ノートブックPC
- ストレージ
- ソフトウェア
- 大判プリンター
- デスクトップPC /ワークステーション
- タブレット
- サーバー
- ITサービス・コンサルティング



## 3部門でのプリンター世界シェアNo.1は安心品質の証

インクジェットプリンターシェア

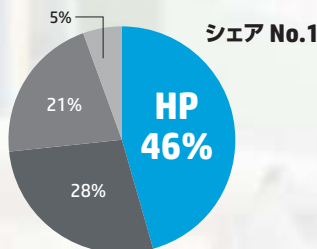

※ 2014年7月～9月世界インクジェット出荷台数  
IDC, Worldwide Quarterly Hardcopy Peripherals Tracker, 2014 Q3

大判インクジェットプリンターシェア

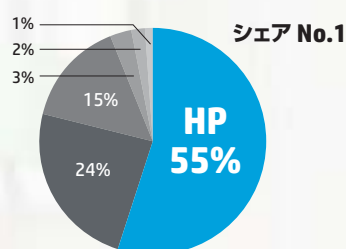

※ 2014年7月～9月世界大判インクジェット出荷台数  
LFP IDC Market share Final tracker CY14Q3 (D Size and above)

レーザープリンターシェア

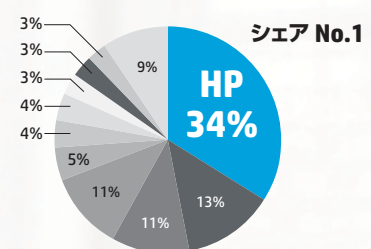

※ 2014年7月～9月世界レーザー出荷台数  
IDC, Worldwide Quarterly Hardcopy Peripherals Tracker, 2014 Q3



# 新基準スマホ・タブレット印刷、HP。



# 世界シェアNo.1※1のHPなら、全機種※2で、 スマホ・タブレットから、みんな同時に、かんたんに。

## さまざまな機種から

パソコンはもちろんさまざまなスマホや  
タブレットから印刷可能

対応機種 パソコン、iPhone、iPad、Android™スマホ、Android™タブレット

## HPの全機種※2で

ラインアップの全機種に  
スマホ・タブレットからの印刷が可能

## 簡単接続でどこでも誰でも

家中のどこからでも、遊びにきた友人でも、  
簡単接続ですぐに印刷が可能

対応機能 ワイヤレスダイレクト(P.11)、Air Print機能(P.13)

対応アプリ HP All-in-One Printer Remote、HP ePrint(P.13)

## 最大5台同時接続で

家族みんなで使えます。お仕事に必要な書類も  
家中で印刷可能

対応機能 ワイヤレスダイレクト(P.11)

※1 1996年～2014年世界インクジェット出荷台数・金額。出典：IDC, Worldwide Quarterly Hardcopy Peripherals Tracker, 2015 Q1  
※2 「HP Officejet 150 Mobile AiO」と「HP Officejet 100 Mobile」は、オプションの「HP 1200w」モバイルプリントアクセサリが必要です。

## こんな時に便利で簡単。HPのスマホ印刷

### 飾って楽しい、 あつという間の写真印刷

スマホで撮影したお気に入りの写真  
など、プリントショップに行かなくて  
もパソコンいらずで印刷できます。

お気に入りの写真



### 提案書



### 仕事の書類もサクサク印刷

仕事のメールや見積書、提案書、出  
掛ける直前の地図印刷など、いち  
いちパソコンを開くことなくスマ  
ホから印刷できるため効率的です。

### 大切なお知らせもすぐに印刷

地域や学校のお知らせもすぐに印刷して目  
立つ場所に貼っておけば大切な行事も忘  
れることがありません。

地域や学校からの案内



### ネット予約を出力して簡単受付

航空券や映画館のチケットをネット予約し  
て印刷しておけば、チェックインや座席の  
確認が簡単です。

映画の予約コード

### レシピ印刷でらくらくお料理

スマホでレシピサイトを見ながら料理する  
と、見づらく汚れてしまいがちです。印刷す  
れば大きな文字でお料理がスムーズになり  
ます。

お料理レシピ

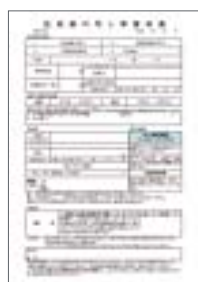

### 公共機関の申請書類を スマホから印刷

申請書類を公共機関のウェブサイトからス  
マホで印刷すれば、パソコン無しでもす  
ぐに記入できます。

公共機関の申請書類

### クーポンや地図の印刷で お得で便利な生活

スマホを使ってダウンロードした飲食店や  
美容院のクーポンをパソコンを開くことな  
くすぐに印刷できます。目的地までの地図  
もかんたんに直接印刷。HPプリンターと  
スマホの活用で、買物上手。

クーポン券



曜日ごとの  
スケジュール表

### ウェブサイトにあるスケジュール表も 印刷しておけば一目瞭然

習い事やカルチャースクールのスケ  
ジュールや、テーマパークのショーの  
時間はスマホの小さな画面では見づ  
らいものです。印刷しておけばいつ  
でも見ることができ、書き込みもで  
きるため便利です。

# HPインクジェットプリンター・ラインアップ

## A4複合機

### 価格帯

ご家庭でのご使用に最適

- コピー
- スキャン
- 無線LAN
- 自動両面

複合 **HP ENVY4504**



印刷スピード 約5.2枚/分  
印刷コスト 約12.3円  
プリントヘッド一体型インク  
P.15

複合 **HP ENVY5530**



印刷スピード 約5.2枚/分  
印刷コスト 約12.3円  
プリントヘッド一体型インク  
P.15

- カラータッチスクリーン
- SDカードから直接印刷

複合 **HP ENVY5640**



印刷スピード 約8枚/分  
印刷コスト 約11.0円  
プリントヘッド一体型インク  
P.14

- 2段給紙トレイ
- 印刷スピード
- 低コストな写真印刷

ファクス & ADF機能付き

複合 **HP Officejet 5740**



印刷スピード 約8枚/分  
印刷コスト 約11.0円  
プリントヘッド一体型インク  
P.16

- ファクス機能
- ADF(自動原稿送り装置)機能

少

## 印刷頻度

### A4単機能プリンター

単 **HP Officejet Pro 6230**



印刷スピード 約10枚/分  
印刷コスト 約8.4円  
独立型インク  
P.20

単 **HP Officejet Pro 8100**



印刷スピード 約16枚/分  
印刷コスト 約6.2円  
独立型インク  
P.20

HP Officejet Pro 6230より  
さらに早く印刷したい人向け

### A3プリンター

単 **HP Officejet 7110**



印刷スピード 約8枚/分  
印刷コスト 約8.4円  
独立型インク  
P.21

※印刷スピード、印刷コストはA4カラー出力時のもの

ファクス & ADF機能付き

複合 **HP Officejet Pro 6830**



印刷スピード 約10枚/分  
印刷コスト 約8.4円  
独立型インク  
P.17

HP Officejet 5740より  
さらにたくさん印刷したい人向け

ファクス & ADF機能付き

複合 **HP Officejet Pro 8610**



印刷スピード 約14.5枚/分  
印刷コスト 約6.2円  
独立型インク  
P.19

HP Officejet Pro 6830より  
さらに早く印刷したい人向け

ファクス & ADF機能付き

複合 **HP Officejet Pro 8620**



印刷スピード 約16.5枚/分  
印刷コスト 約6.2円  
独立型インク  
P.18

HP Officejet Pro 8610より  
さらに高機能を求める人向け

■ 両面ADF

お仕事でのご使用に最適

HPのA4複合機なら  
全機種でスマホ・タブレットからの  
ワイヤレス印刷が可能

多

印刷量

複合 **HP Officejet 7612**



印刷スピード 約8枚/分  
印刷コスト 約8.4円  
独立型インク  
P.21

- コピー
- スキャン
- ファクス
- 自動両面印刷

A4モバイルプリンター

単 **HP Officejet 100 Mobile**



印刷スピード 約3.5枚/分  
印刷コスト 約14.0円  
重さ2.3kg、  
バッテリー(オプション)  
プリントヘッド一体型インク  
P.22

複合 **HP Officejet 150 Mobile AiO**



印刷スピード 約3.5枚/分  
印刷コスト 約14.0円  
重さ3.1kg、  
バッテリー内蔵(着脱可能)  
プリントヘッド一体型インク  
P.22

- コピー
- スキャン

# HP インクジェットプリンター 機能一覧 プリントしたいもの、必要な機能などに応じて、最適な1台をお選びください。

製品		A4複合機				
		HP ENVY4504 P.15	HP ENVY5530 P.15	HP ENVY5640 P.14	HP Officejet 5740 P.16	HP Officejet Pro 6830 P.17
おもな仕様						
用紙サイズ(最大)		A4	A4	A4	A4	A4
基本機能		プリント/コピー/スキャン			プリント/コピー/	
ネット機能	無料アプリ ● HP All-in-One Printer Remote P.13 ● HP ePrint P.13	●	●	●	●	●
	AirPrint機能 (iOS端末で簡単に印刷) P.13	●	●	●	●	●
	HP ePrint (メール添付でプリント) P.13	●	●	●	●	●
	Printables <sup>*1</sup> (HPプリント/HP Print Apps) P.11	●	●	●	●	●
	ワイヤレスダイレクト (ルーターなしで無線印刷) P.11	●	●	●	●	●
	スキャン to 電子メール P.13	—	●	●	●	●
快適・便利機能	液晶モニター	2.0インチ モノクロ	2.65インチ カラー			
	タッチ操作	—	●	●	●	●
	ダイレクトプリント P.13 (メモリーカードやUSBメモリーからJPEGファイルを直接印刷)	—	SDメモリーカード <sup>*</sup> (SDHC対応)		SDメモリーカード (SDHC対応)、 USBメモリー	USBメモリー
	自動両面印刷 P.11	●	●	●	●	●
	ファクス	—	—	—	●	●
	PCファクス送信/受信 P.13	—	—	—	●	● (送信のみ)
	ADF (自動原稿送り装置) P.13	—	—	—	25枚	35枚
	給紙容量 <sup>*2</sup>	100枚		125枚		225枚
	オートオン/オートオフ P.11	オートオフのみ				
	無線LAN対応	●	●	●	●	●
	NFC P.13	—	—	—	●	—
画質	最高印刷解像度	4800×1200dpi				
	スキャナー解像度	1200×2400dpi		1200×1200dpi		
	インク <sup>*4</sup>	● ● ● ● ● 黒(顔料)・カラー3色(染料)				● ● ● ● ● 全色顔料インク
	シングルカートリッジモード (黒もしくはカラーのカートリッジのみで印刷) P.11	●	●	●	●	—
最小インク滴	2.3pl					
インターフェイス	USB、無線LAN			USB、無線LAN、 有線LAN		
印刷スピード	A4カラー(普通紙) <sup>*6</sup>	約5.2枚/分		約8枚/分	約10枚/分	
	A4モノクロ(普通紙) <sup>*6</sup>	約8.8枚/分		約12枚/分	約18枚/分	
	L判写真(フォト用紙) <sup>*6</sup>	約48秒/枚		約30秒/枚	—	
印刷コスト	A4カラー文書(普通紙) <sup>*6</sup>	約12.3円(税抜)		約11.0円(税抜)	約8.4円(税抜)	
	A4モノクロ(普通紙) <sup>*6</sup>	約5.0円(税抜)		約4.5円(税抜)	約3.1円(税抜)	
	L判写真(フォト用紙) <sup>*6</sup>	約22.9円(税抜)		約14.5円(税抜)	—	

<sup>\*1</sup> ご利用可能なコンテンツは機種によって異なります。詳しくはウェブをご参照ください。<sup>\*2</sup> 普通紙の場合。<sup>\*3</sup> A4以上は600×600dpi。<sup>\*4</sup> 対象インクはP.25でご確認ください。<sup>\*5</sup> HP 1200w モバイルプリントアクセサリを使用することにより可能です。<sup>\*6</sup> 印刷スピード・印刷コストに関する注釈(P.29)をご確認ください。



		A4 単機能プリンター		A3 プリンター		A4 モバイルプリンター	
HP Officejet Pro 8610 P.19	HP Officejet Pro 8620 P.18	HP Officejet Pro 6230 P.20	HP Officejet Pro 8100 P.20	HP Officejet 7110 P.21	HP Officejet 7612 P.21	HP Officejet 100 Mobile P.23	HP Officejet 150 Mobile AiO P.22
							
A4	A4	A4	A4	A3	A3	A4	A4
スキャン/ファクス		プリント		プリント	プリント/コピー/スキャン/ファクス	プリント	プリント/コピー/スキャン
●	●	●	●	●	●	● (オプション)*5 HP ePrintのみ	● (オプション)*5 HP ePrintのみ
●	●	●	●	●	●	● (オプション)*5	● (オプション)*5
●	●	●	●	●	●	—	—
●	●	—	—	—	●	—	—
●	●	●	—	●	●	● (オプション)*5	● (オプション)*5
●	●	—	—	—	●	—	—
2.65 インチ カラー	4.3 インチ カラー	—	2.0 インチ カラー	—	2.65 インチ カラー	—	2.36 インチ カラー
●	●	—	—	—	●	—	●
USBメモリ		—	—	—	USBメモリ	—	SDメモリーカード(SDHC対応)、 USBメモリ
●	●	●	●	● (オプション)	●	—	—
●	●	—	—	—	●	—	—
●	●	—	—	—	●	—	—
35 枚	50 枚	—	—	—	35 枚 (A4のみ)	—	単票のみ
250 枚		225 枚	250 枚	250 枚		50 枚	
オン/オフ		オートオフのみ	オートオフのみ	オートオフのみ	オン/オフ	—	—
●	●	●	●	●	●	● (オプション)*5	● (オプション)*5
—	●	—	—	—	—	● (オプション)*5	● (オプション)*5
4800×1200dpi		4800×1200dpi		4800×1200dpi		4800×1200dpi	
1200×1200dpi		—	—	—	1200×1200dpi <sup>*3</sup>	—	600×600dpi
独立型		独立型		独立型		プリントヘッド一体型	
●●●● 全色顔料インク		●●●● 全色顔料インク		●●●● 全色顔料インク		●●●●/●●●● 4色:黒(顔料)・カラー3色(染料) / 6色(オプション):カラー3色(染料)・ フォトカラー3色(染料)	
—	—	—	—	—	—	●	●
—	—	—	—	—	—	—	—
USB、無線LAN、 有線LAN		USB、無線LAN、 有線LAN		USB、無線LAN、 有線LAN		USB、 Bluetooth	USB、 Bluetooth(プリント機能のみ)
約14.5枚/分	約16.5枚/分	約10枚/分	約16枚/分	約8枚/分		約3.5枚/分	
約19枚/分	約21枚/分	約18枚/分	約20枚/分	約15枚/分		約5枚/分	
—	—	—	—	—	—	—	—
約6.2円(税抜)		約8.4円(税抜)	約6.2円(税抜)	約8.4円(税抜)		約14.0円(税抜)	
約1.4円(税抜)		約3.1円(税抜)	約1.4円(税抜)	約3.1円(税抜)		約5.8円(税抜)	
—	—	—	—	—	—	—	—

# HPの便利な機能

豊富な機能性で、  
スマホ・タブレット印刷以外にも  
よりスマートに、より楽しく。



## キレイ

### 4色インクでもキレイな理由 デュアルドロップボリューム テクノロジー

インクジェットプリンターは細いノズルから小さな粒子のインクを吹き出し、紙に定着させて印刷します。HPの4色インクは滑らかな美しさを表現するため、小さな粒子のすき間に極小サイズの粒子を最適な状態になるように入れて、きめ細かく仕上げます。写真のグラデーションも美しく再現し、高画質で鮮やかな印刷を実現します。



従来のインクシステムイメージ

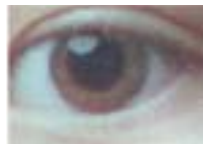

デュアルドロップボリューム  
テクノロジーイメージ

対象機種 HP ENVY5530, HP ENVY4504, HP ENVY5640, HP Officejet 5740

### 水に強く、普通紙でもくっきり印刷 顔料インク

顔料インクは水に強く、蛍光マーカーを使ってもにじみません。文字や野線など、ビジネス書類で使用頻度の高い黒インクは、全機種で顔料インクを採用しています。普通紙にもにじみやかすれがないため、くっきり読みやすくプリントできます。



顔料黒インク



染料黒インク

※印字はイメージです。

#### ■ コーヒーをこぼしてしまった場合



旧インク

にじんで読めなくなってしまった箇所があります



新インク

まったく問題なく読み取れます

## 省スペース

### メンテナンスも簡単 前面給排紙、前面インク交換

用紙の補充やインクカートリッジの交換は前面からできる構造なので、背面を壁につけて設置でき、優れたスペース効率を実現しています。また、印刷中に用紙やインクが切れても前面から最小限の手間と時間でメンテナンスできるので、スムーズに印刷を続行できます。

※「HP Officejet 150 Mobile AiO」と「HP Officejet 100 Mobile」は除く

対象機種 前面給排紙: HP Officejet 150 Mobile AiO, HP Officejet 100 Mobile以外  
前面インク交換: HP Officejet Pro 8610, HP Officejet Pro 8620, HP Officejet Pro 8100



### 電源アダプター内蔵 すっきりしたデザイン

電源アダプターを本体内に収めたり、設計上の工夫をたくさん重ねることでスマートなデザインになっています。背面部分もすっきりとしており、設置場所の省スペース化に貢献します。煩雑になりがちなコンセント周りも非常にきれいになります。

対象機種 HP ENVY5530, HP ENVY4504, HP ENVY5640, HP Officejet 5740, HP Officejet Pro 6830, HP Officejet Pro 8610, HP Officejet Pro 8620, HP Officejet Pro 6230

➡ 対応製品は8、9ページで確認できます。

## ムダの削減へのこだわり 自動両面印刷&割り付け印刷機能

自動両面印刷機能を使用すれば、用紙の使用量は半減し、エコに貢献するだけでなく、用紙コストも半分に節約できます。さらに、割り付け印刷で、2ページまたは4ページを1ページに縮小してまとめることで、さらに用紙を減らすことも可能です。



**対象機種** 自動両面印刷:8,9ページで確認できます。  
割り付け印刷:全機種

## さらに待機電力を削減する 「オートオン/オートオフ機能」

電源のオン/オフをスケジュール管理したり、使用後に自動的にスリープモードに移行する「オートオン/オートオフ機能」を搭載。待機電力を大幅に削減し、節電&省エネによりいっそう貢献できます。

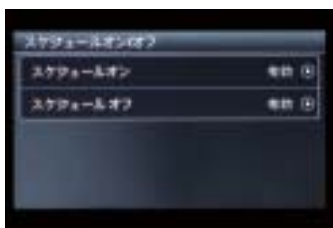

※使用後に用紙詰まりがないことをご確認ください。用紙詰まりがある場合は用紙を取り除き、プリンターのオン/オフを行って、エラーがでないことを確認してください。プリントヘッドを良好な状態に保つために週1回以上のプリンター利用をお薦めします。HP ePrint機能との併用はできません。HP ePrintを常時使用する場合は、オートオフ機能は無効にしてください。

## 黒もしくはカラーインクのみでの印刷で節約できる シングルカートリッジモード

「普段はモノクロ印刷が多く、カラー印刷は年賀状の時だけ。」という方には、プリントヘッド一体型インクのプリンターがおすすめです。カラーインクを外して、黒インクだけで印刷を行うことが可能。カラーインクを節約できて大変お得です。

※セットアップ時は、カラーと黒の両方が必要です。ご購入時には2本とも同梱されています。

## 買ってすぐたくさん印刷できる HPなら全製品標準インク同梱

HPなら、セットアップ用お試しインクの容量は、標準インクと同じです。買ってすぐ安心してプリントできます。

## プリンターの液晶から接続できるテンプレート Printables/HP プリント (旧名: HP Print Apps)

インターネット上にあるコンテンツを直接印刷して楽しめます。ディズニーやDreamWorksといったおなじみのキャラクターの塗り絵やペーパークラフトなど、パソコンを立ち上げずに印刷してお楽しみいただけます。好きなキャラクターを選んで、お子様にも大人気です。

機種によってご利用できるコンテンツが異なります。また、下記のコンテンツ以外にも様々なものがお楽しみいただけます。詳細は下記サイトをご確認ください。

[hp.com/jp/printables\\_hp](http://hp.com/jp/printables_hp)



Kung Fu Panda 2™ & © 2011 DreamWorks Animation L.L.C.  
Kung Fu Panda® DreamWorks Animation L.L.C.  
Madagascar 3 © 2012 DreamWorks Animation LLC. All Rights Reserved.  
© Disney

## 無線LANルーターがなくても直接印刷 ワイヤレスダイレクト

無線LANルーターがなくても、簡単な操作でスマホ・タブレットから無線印刷をお楽しみいただけます。(最大5台まで同時接続可能)

HP ワイヤレスダイレクト接続利用時



➡ 対応製品は8,9ページで確認できます。

# 使用環境を考慮したHPのインク

HPは「印刷量・印刷頻度」によってプリンターに使われるインクがどうあるべきかをしっかりと考えています。印刷量が少ない方、多い方それぞれに最適なプリンターとインクの組み合わせをご提供いたします。

## 印刷量が比較的小さい方におすすめ

プリントヘッドがインクと一体型になっている

### プリントヘッド一体型インク



プリンターの心臓部であるプリントヘッドがインクのうらに付いています。

- カラーが3色一体なので交換頻度が少ない
- プリントヘッドの目詰まりが起きてインク交換で解決
- 交換のたびに新しいプリントヘッドになるため高品質な印刷

### プリントヘッド一体型インクのメリット

#### 補充頻度が少なくすみ、交換の手間が少ない

カラーインクが一体型になっているため、個別にインク交換する手間がかからず便利です。

#### 交換のたびに新品のプリントヘッドでメンテナンスも簡単

使用頻度が低いとインクが固まってプリントヘッドに目詰まりが起き、プリンター自体の修理や買い直しになる可能性があります。プリントヘッド一体型インクなら目詰まりが起きてインクカートリッジを交換することでプリントヘッドが新しくなり安心です。

### 黒もしくはカラーインクのみでの印刷で節約できる

カラーか黒のどちらか一方がなくなると印刷できなくなる場合がありますが、HPのインクジェットプリンターはどちらか片方でも印刷することができます。カラーインクを外して黒インクだけで印刷すれば節約につながります。

(シングルカートリッジモード)

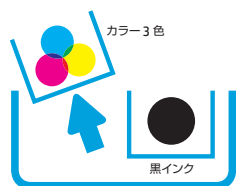

## 印刷量が多い方におすすめ

各色のインクが独立している

### 独立型インク



※プリントヘッドはプリンター本体側に付いています。

- 無くなった色単位での交換が可能
- たくさん印刷する方用に経済的なインクコスト

### 独立型インクのメリット

#### ムダがなく効率的

#### 全ての色を使いこなすことができる

インクカートリッジが、黒・シアン・マゼンタ・イエローの4本にそれぞれ分かれており、インクが切れた分だけを買えば良いので効率的です。

印刷頻度が高い環境ではインクが乾いて固まる可能性も低いいため、プリントヘッドの目詰まりトラブルは比較的小さくありません。

### インク容量不足時でも印刷続行でき便利

独立型インクは、インクが1色でも切れると、交換するまで印刷ができない場合があります。HPインクジェットプリンターは、インクが容量不足になると、他の色で補完して印刷を続けます。用紙や時間を無駄にすることがありません。

※完全にインクが切れた場合や物理的に外した状態では印刷できませんので、ご了承ください。

➡ 対応製品は8、9ページで確認できます。

# HPプリンター・機能用語説明

## HP ePrint (Android端末をご利用の方におすすめ)(無料アプリ)

写真、PDF、ドキュメント、ウェブページの印刷がかんたんにおこなえます。iOSとAndroidの両方のスマホ・タブレットで使用できます。

## AirPrint 機能 (iOS端末をご利用の方におすすめ)

iPhone、iPad、iPod touchなどのiOS端末であればワイヤレス印刷機能(AirPrint機能)でアプリなしで印刷ができます。

## HP All-in-One Printer Remote (無料アプリ)

スマホをプリンター用リモコンのようにできるアプリです。プリントやコピーはもちろん、スキャンした画像を取り込んで、そのままメールに添付したり、FacebookやGoogleドライブにアップできます。また、インク残量を確認することもできるので、外出中になくなりそうなインクを確認して買って帰ることもできるため、大変便利です。iOSとAndroidの両方のスマホ・タブレットで使用できます。

## HP ePrint (メール添付でプリント)

HPが提供するネット機能です。プリンターにアドレスを設定することで、屋内・外から、さまざまなデバイスを使ってメール経由でファイルを送り、プリントすることができるためパソコンを開く必要がありません。

### HP ePrint、HP All-in-One Printer Remoteに関する注釈

※無償ユーザーサービスのため、24時間365日のサーバー稼働が保証されておりません。不定期のメンテナンスが多く、サービスが停止することがあります。また、通常のプリンタードライバーと異なり機能に制限事項があります。  
※プリンターのアドレスをHP ePrintCenter (hpeprintcenter.com) で登録する必要があります。詳しくは、hp.com/jp/smartをご覧ください。

## NFC (Near Field Communication)

NFCとは対応するスマホ・タブレットを近づけるだけで簡単印刷ができる「非接触型通信」です。難しい接続の設定が不要で、簡単に印刷することができます。

### NFCの利点 プリンターとスマホ・タブレット間で接続の設定が必要ありません

※モバイル端末が、NFC対応印刷機能に対応している必要があります。2014年8月現在、HP ElitePad 900のみ対応します。今後のNFCに対応するスマホ・タブレット対応機種は弊社ウェブサイトをご覧ください。

## スキャン to 電子メール

スキャンしたデータをそのままプリンターから指定のEメールアドレスにファクス感覚で送ることができます。パソコンを使う必要がないためお手軽です。

## ダイレクトプリント

SDカードやUSBメモリからJPEGファイルを直接印刷することができます。

## ADF (自動原稿送り装置)

複数枚の原稿をコピー・スキャンする際に差し替える手間なく自動で原稿を読み取ることができる機能です。多くの書類を扱う際に効率化がはかれます。

## PCファクス送信/受信

パソコンで作成したデータをアプリケーションからダイレクトに相手のファクスへ送信できます。一度プリントしてからファクスを送る手間が省けるので、時間も用紙も節約できます。また受信したファクスをパソコンに保存することもできます。

### PCファクスの送信手順



※パソコンをプリンターに接続する必要があります。

➡ 対応製品は8、9ページで確認できます。

# A4複合機

プリント/コピー/スキャン

ご家庭でのご使用に最適

スマホ印刷と2段トレイで快適印刷  
普通紙&L判写真をよく印刷する方におすすめ

## HP ENVY5640

プリントヘッド一体型インク

### パソコンを開かずにスマホから直接印刷

iOSやAndroidのスマホやタブレットから、HPの無料アプリを使って写真やウェブサイトをかたんに直接印刷できます。さらに、iOSであればアプリなしでも印刷することができます。



### カラータッチスクリーンで直感的な操作性

プリンターの多彩な機能をスマホのように指先で直感的に操作することができます。カラーの画面で使いやすいデザインになっています。



### SDメモ리카ードから直接印刷

SDメモ리카ードスロット搭載で、パソコンを開かなくても直接メディアから写真(Jpeg)を印刷することができます。便利です。



### 普通紙とL判写真用紙が同時にセットできる2段トレイ

2段の用紙トレイなので、普通紙もL判写真の用紙も入れ替えの必要がありません。お気に入りの写真を手軽にスマホから印刷する人には最適です。2段のトレイを保有しながらも、曲線的でスタイリッシュなデザインです。



	A4カラー	A4モノクロ	L判写真
印刷スピード	約8枚/分 <sup>*1</sup>	約12枚/分 <sup>*1</sup>	約30秒/枚 <sup>*3</sup>
印刷コスト	約11.0円 <sup>*2</sup>	約4.5円 <sup>*2</sup>	約14.5円 <sup>*4</sup>



製品の仕様に関する注意事項(※1~※4)はP.29でご確認ください。

# A4複合機

プリント/コピー/スキャン

ご家庭でのご使用に最適



タッチパネル搭載で快適な操作

コンパクトながら機能性や操作性を重視する方におすすめ

## HP ENVY5530

プリントヘッド一体型インク

- スマホ感覚で使えるカラータッチスクリーン
- スマホから快適印刷
- パソコンなしでSDカードから直接印刷



	A4カラー	A4モノクロ	L判写真
印刷スピード	約5.2枚/分 <sup>※1</sup>	約8.8枚/分 <sup>※1</sup>	約48秒/枚 <sup>※3</sup>
印刷コスト	約12.3円 <sup>※2</sup>	約5.0円 <sup>※2</sup>	約22.9円 <sup>※4</sup>

プリント/コピー/スキャン

ご家庭でのご使用に最適



コピー、スキャン、ワイヤレス接続、スマホ印刷など

基本機能が充実したエントリーモデル

手軽に無線&スマホ印刷したい方におすすめ

## HP ENVY4504

プリントヘッド一体型インク

- スマホから快適印刷
- 自動両面印刷で用紙も手間も削減
- 黒もしくは、カラーインクのための印刷も可能



	A4カラー	A4モノクロ	L判写真
印刷スピード	約5.2枚/分 <sup>※1</sup>	約8.8枚/分 <sup>※1</sup>	約48秒/枚 <sup>※3</sup>
印刷コスト	約12.3円 <sup>※2</sup>	約5.0円 <sup>※2</sup>	約22.9円 <sup>※4</sup>

# A4複合機

プリント/コピー/スキャン/ファクス

ご家庭でのご使用に最適  
お仕事でのご使用に最適

ファクスとADFがコンパクトなボディに詰まった  
使い勝手の良い複合機  
ご家庭でもビジネスでも活躍する1台

## HP Officejet 5740

プリントヘッド一体型インク

### プリントヘッド一体型インクはファクスとの相性も抜群。

ファクスをたくさん使う環境では黒インクを多く消費しますが、カラーインクを普段使わず、プリントヘッドが乾いて目詰まりしてしまっても、新しいインクを交換するだけで解決します。また、プリントヘッド一体型インクは、黒もしくはカラーのみで印刷できます。普段はモノクロ印刷やファクスでの使用がメインで、たまにカラー印刷するような方でも安心です。

### パソコンを開かずにスマホから直接印刷

iOSやAndroidのスマホやタブレットから、HPの無料アプリを使って写真やウェブサイトをかたんに直接印刷できます。さらに、iOSであればアプリなしでも印刷することができます。



### ADFで複数枚のコピー、スキャンが便利

複数枚の書類をコピーしたりスキャンする際に、1枚1枚手で差し替えながら作業することは大変な労力となります。

そんな時にADF(自動原稿送り装置)があれば、自動で原稿を読み取ることができるため、差し替えの手間がかからず大変便利です。

### PCファクス機能でプリントコストを削減

パソコンで作成した書類等を印刷せずに直接送信できます。また受信時はパソコンの画面上でファクス内容を確認できるので、プリント時の用紙代・インク代を大幅に節約できます。(PCファクス送信/受信)



※カラーファクスを受信した場合は、パソコンの所定のフォルダには保存されません。その場合、データとしてではなく印刷がおこなわれます。



	A4カラー	A4モノクロ
印刷スピード	約8枚/分*1	約12枚/分*1
印刷コスト	約11.0円*2	約4.5円*2

製品の仕様に関する注意事項(※1~※2)はP.29でご確認ください。



# A4複合機

プリント/コピー/スキャン/ファクス

ご家庭でのご使用に最適  
お仕事でのご使用に最適

ファクス、ADF付スピーディーな複合機  
4色独立・全色にじみにくい顔料インク

印刷頻度が高くランニングコスト重視の方におすすめ

## HP Officejet Pro 6830

独立型インク

### 経済的なランニングコスト

A4カラー印刷のコストは約8.4円、A4モノクロ印刷のコストは約3.1円と経済的です。

印刷頻度が高い方には、長い目で見た時に大きなコストカットとなります。



### 高速印刷で急いでいる時にも強い味方に

新プリントエンジンを採用することにより従来比約10%のスピード性能向上を実現しました。モノクロ約18枚/分、カラー約10枚/分の高速プリント\*が可能です。



\*A4カラーの印刷速度はISO/IEC 24734、Word/Excel / PDF文書の片面連続印刷をプリンタードライバー標準設定で行ったESATの平均値です。



### ADFで複数枚のコピー、スキャンが便利

複数枚の書類をコピーしたりスキャンする際に、1枚1枚手で差し替えながら作業することは大変な労力となります。

そんな時にADF(自動原稿送り装置)があれば、自動で原稿を読み取ることができるため、差し替えの手間がかからず大変便利です。

### 水に強く、にじみにくい顔料インク

普通紙でもくっきりシャープな画質を実現します。保存性にも優れ、にじみに強い耐水性の顔料インクです。また大容量タイプなので頻繁にインク交換をする必要がありません。

	A4カラー	A4モノクロ
印刷スピード	約10枚/分 <sup>*1</sup>	約18枚/分 <sup>*1</sup>
印刷コスト	約8.4円 <sup>*2</sup>	約3.1円 <sup>*2</sup>



製品の仕様に関する注意事項(※1～※2)はP.29でご確認ください。

# A4複合機

プリント/コピー/スキャン/ファクス

お仕事でのご使用に最適

高画質で高速、新世代ビジネス複合機のハイエンドモデル  
ビジネスの第一線で使いたい方におすすめ

## HP Officejet Pro 8620

独立型インク

### レーザープリンターに匹敵する高速印刷

インクのドットサイズの極小化とノズルの高密度化、ヘッドの大型化などの技術を積み重ねて、レーザープリンターに匹敵するハイスピードを実現しました。1分あたり、モノクロ約21枚、カラー約16.5枚の印刷が可能。

最速モードで印刷しても実用に十分な画質を兼ね備えており、ウォームアップ時間も短いので、タイムロスなく、すぐにプリントすることができます。

### レーザープリンターの半分のランニングコスト

A4カラー 1枚あたりの印刷コストがわずか約6.2円\*2。レーザープリンターと比べ、最大50%\*2のランニングコスト低減が可能です。

さらに優れた低消費電力、手頃な導入価格を実現し、ビジネスにおけるコストの負担を抑えます。

\*2013年8月の時点で500米ドル未満の大多数のカラーレーザーオールインワン。  
詳しくはhp.com/go/officejetをご覧ください。連続印刷に基づく最高容量のカートリッジのOJ Pro ISO印刷料です。hp.com/go/learnaboutequipmentをご覧ください。



### ADFで複数枚のコピー、スキャンが便利

複数枚の書類をコピーしたりスキャンする際に、1枚1枚手で差し替えながら作業することは大変な労力となります。

そんな時にADF(自動原稿送り装置)があれば、自動で原稿を読み取ることができるため、差し替えの手間がかからず大変便利です。

### 使い勝手の良いファクス機能

パソコンから相手のファクスに原稿を送ったり、受信したファクスをパソコンに保存することもできます。

(デジタルSEND)

	A4カラー	A4モノクロ
印刷スピード*	約16.5枚/分*1	約21枚/分*1
印刷コスト	約6.2円*2	約1.4円*2



製品の仕様に関する注意事項(\*1~\*2)はP.29でご確認ください。

# A4複合機

プリント/コピー/スキャン/ファクス

お仕事でのご使用に最適



レーザー比で最大50%のランニングコスト削減  
スピードとランニングコストを重視する方におすすめ

## HP Officejet Pro 8610

独立型インク

- レーザープリンターの半分のランニングコスト
- レーザープリンターに匹敵するハイスピード
- 全色顔料インクでくっきり綺麗に印刷



	A4カラー	A4モノクロ
印刷スピード	約14.5枚/分 <sup>*1</sup>	約19枚/分 <sup>*1</sup>
印刷コスト	約6.2円 <sup>*2</sup>	約1.4円 <sup>*2</sup>

## 便利な機能

パソコンから相手のファクスに原稿を送ったり、受信したファクスをパソコンに保存することもできます。(デジタルSEND)

### スキャン to Eメール



1. メールを送信先を選んでスキャンする

対応機種

HP Officejet 7612  
HP Officejet 5740  
HP Officejet Pro 6830



2. Eメールに添付して所定のアドレス宛に送信

対応機種

HP Officejet Pro 8620  
HP Officejet Pro 8610

### スキャン to フォルダー



1. 保存するフォルダーを選んでスキャンする

対応機種

HP Officejet Pro 8620  
HP Officejet Pro 8610



2. 選んだフォルダーに保存

### ファクス to Eメール



1. ファクスが届く

対応機種

HP Officejet Pro 8620  
HP Officejet Pro 8610



2. Eメールに添付して所定のアドレス宛に送信

### ファクス to フォルダー



1. ファクスが届く

対応機種

HP Officejet Pro 8620  
HP Officejet Pro 8610  
HP Officejet 7612  
HP Officejet 5740



2. 自動で所定のフォルダーに保存

製品の仕様に関する注意事項(※1～※2)はP.29でご確認ください。

# A4単機能プリンター

プリント



高速単機能プリンター

印刷スピードを重視する方におすすめ

## HP Officejet Pro 8100

独立型インク

- 大容量250枚給紙トレイ
- 高速印刷
- 液晶モニターでインク残量が常時表示



	A4カラー	A4モノクロ
印刷スピード	約16枚/分 <sup>*1</sup>	約20枚/分 <sup>*1</sup>
印刷コスト	約6.2円 <sup>*2</sup>	約1.4円 <sup>*2</sup>

プリント



かんたん操作のA4単機能プリンター

## HP Officejet Pro 6230

独立型インク

- コンパクトなのに給紙容量225枚
- 内蔵自動両面印刷機能で背面スッキリ
- 自動両面印刷に標準対応



	A4カラー	A4モノクロ
印刷スピード	約10枚/分 <sup>*1</sup>	約18枚/分 <sup>*1</sup>
印刷コスト	約8.4円 <sup>*2</sup>	約3.1円 <sup>*2</sup>

製品の仕様に関する注意事項(※1～※2)はP.29でご確認ください。

# A3プリンター

プリント/コピー/スキャン/ファクス



ファクス、ADF付きA3複合機

A3ノビ印刷とA3サイズのスキャンをしたい方におすすめ

## HP Officejet 7612

独立型インク

- ファクス、ADF対応
- 自動両面印刷標準搭載



	A4カラー	A4モノクロ
印刷スピード	約8枚/分 <sup>*1</sup>	約15枚/分 <sup>*1</sup>
印刷コスト	約8.4円 <sup>*2</sup>	約3.1円 <sup>*2</sup>

プリント



A3ノビサイズ対応かんたん操作の単機能プリンター

## HP Officejet 7110

独立型インク

- 従来比50%アップ<sup>\*</sup>の快速印刷
- 全4色顔料インク採用でくっきりシャープな画質

※HP Officejet 7500Aとの比較



	A4カラー	A4モノクロ
印刷スピード	約8枚/分 <sup>*1</sup>	約15枚/分 <sup>*1</sup>
印刷コスト	約8.4円 <sup>*2</sup>	約3.1円 <sup>*2</sup>

# A4モバイル複合機

プリント/コピー/スキャン

外出先で印刷、コピー、スキャンができるモバイル複合機  
外でも高いパフォーマンスを求める方におすすめ

## HP Officejet 150 Mobile AiO

プリントヘッド一体型インク

### 外出先でもマルチに活躍する、軽量・コンパクトな複合機

持ち歩きやすいコンパクトな筐体に、プリント・コピー・スキャン機能を搭載し、バッテリー込みで約3.1kgと軽量な複合機です。外出先での利用だけでなく、今までプリンターを置けなかった狭いカウンター内などでの印刷も可能にし、使わない時には引出しの中にしまっておけるため便利です。Bluetooth内蔵です。



### バッテリー内蔵による高い携帯性

充電用リチウムイオン・バッテリー同梱でコードレス利用を実現し、電源のない場所でも使用することができます。外出先で高いパフォーマンスを発揮します。



### コンパクトでも高画質な印刷表現

据置き型のプリンターと同様に最大4,800dpiの印刷解像度で、写真は鮮やかに、モノクロ文書は普通紙でも文字や細い線をくっきり鮮明に印刷できます。印刷スピードはモノクロ約5枚/分、カラー約3.5枚/分と、外出先でも活躍します。

### 外出先で、インクが片方切れても安心

HPモバイルプリンターならば、どちらか片方のインクでも印刷することができるので、外出先で片方のインクがなくなっても印刷が継続できます。(シングルカートリッジモード)

	A4カラー	A4モノクロ
印刷スピード*	約3.5枚/分 <sup>※1</sup>	約5枚/分 <sup>※1</sup>
印刷コスト	約14.0円 <sup>※2</sup>	約5.8円 <sup>※2</sup>



製品の仕様に関する注意事項(※1~※2)はP.29でご確認ください。

# A4モバイル単機能プリンター

プリント



※オプション

軽量でコンパクトなボディ  
商談先でも気軽に印刷したい方におすすめ

## HP Officejet 100 Mobile

プリントヘッド一体型インク

- 軽量・コンパクトボディにBluetooth内蔵
- カラー約560枚の印刷可能な大容量インクを搭載
- オプションでバッテリー駆動に対応



	A4カラー	A4モノクロ
印刷スピード	約3.5枚/分 <sup>*1</sup>	約5枚/分 <sup>*1</sup>
印刷コスト	約14.0円 <sup>*2</sup>	約5.8円 <sup>*2</sup>

## スマホから直接印刷できるワイヤレスモバイルプリンターに HP 1200w モバイルプリントアクセサリー



モバイルプリンターとHP1200wを接続することで、スマートフォンやタブレットから直接印刷することができます。  
「iOSやAndroid™端末から印刷したい」というニーズに応えることができます。



iOS/Android™ 端末

### HP ワイヤレスダイレクト接続利用時

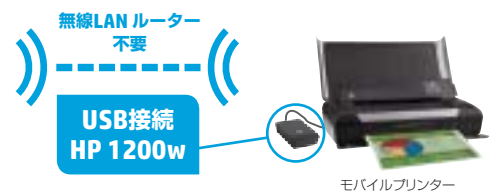

### 実現できる4つのポイント

- ポイント 1** **iOS搭載AirPrint機能に対応**  
iPhone、iPad端末からプリントしたい写真やウェブページを選んでタップするだけで手軽に印刷できます。
- ポイント 2** **ワイヤレスダイレクトプリントが可能※**  
スマホやタブレット等のモバイル端末から、ルーターやネットワーク接続不要で安全に直接印刷が可能になります。  
※ HP ePrintアプリを使用します。
- ポイント 3** **HP ePrintアプリでスマホやタブレットから自由自在に印刷可能**  
iOS/Android™対応のHP ePrintアプリをダウンロードすれば、PDFなどを簡単に印刷できます。
- ポイント 4** **NFC対応※**  
NFC対応のデバイスから、タッチするだけで印刷できるタッチtoプリント機能が対応しています。  
※ HP ElitePad 900のみ対応(2014年9月現在) NFC機能の詳細はP13を参照ください。

### その場ですぐに、お客様の要望に対応できる

営業や出張などの外出時に、モバイルプリンターとHP 1200wが威力を発揮します。お客様にすぐにお渡ししたい書類や資料の印刷はもちろん、その場でスマホやタブレットから見積りを作成して会社へデータを送信し、捺印後に送り返してもらってカラーでプリントすることも可能です。強力な営業ツールとして、ビジネスのスピードアップ、生産性向上につながります。

製品の仕様に関する注意事項(※1～※2)はP.29でご確認ください。

# HP 純正インク・用紙

純正インクと純正用紙でくっきりキレイをいつまでも



## 純正インクを選ぶ「3つ」の理由

プリンターを長く安心してご利用いただくために、HPの純正インクのご利用をおすすめします。HP純正品以外の製品のご使用は、プリンター本体への悪影響や印刷品質の低下など、プリンター本来の性能を発揮できない可能性があります。

- 1) 非純正インクはプリンターサポートの「保証対象外」です。だから純正が安心!
- 2) プリンター本来の最高印刷品質を保つことができる!
- 3) プリンターの性能を維持し、十分に発揮できる!

HPの純正インクは、たくさん印刷をする方に最適な増量インクカートリッジもご用意しています。1枚当たりの印刷コストが抑えられます。

## 長く使えてお得な増量インク

「たくさん印刷するから印刷コストを下げたい」「インクの交換回数を少なくして手間を省きたい」という方におすすめなのが、増量インクカートリッジです。

1枚当たりの印刷コストがぐんと下がり、少ないインク交換回数でご利用いただけます。



## 上質な仕上がりのHP純正用紙

HPの純正用紙として、A4とL判の2種類をご用意しております。A4サイズの「HP プロフェッショナル インクジェット専用紙」は、しっかりとした質感のマット仕上げの白色両面コーティングで、ビジネス文書やプレゼンテーションの印刷に最適です。

L判の「HP アドバンスフォト用紙」は写真屋さんの写真と同じサイズで、光沢性や耐水性に優れた写真印刷用の用紙です。用途に応じて使い分けいただけます。



L判 / 100枚 Q8865A

A4 / 200枚 Q6593A



## 純正インク

高品質でリーズナブル。純正インクで納得の仕上がり。

プリンター製品名	サブライ製品名	製品番号
HP ENVY5530	● HP 61 インクカートリッジ 黒	CH561WA
HP ENVY4504	● HP 61XL インクカートリッジ 黒 (増量)	CH563WA
	●●● HP 61 インクカートリッジ カラー	CH562WA
	●●● HP 61XL インクカートリッジ カラー (増量)	CH564WA
	●●● HP 61 インクカートリッジ 黒・カラーパック	CR311AA
HP ENVY5640	● HP 62 インクカートリッジ 黒	C2P04AA
HP Officejet 5740	● HP 62XL インクカートリッジ 黒 (増量)	C2P05AA
	●●● HP 62 インクカートリッジ カラー	C2P06AA
	●●● HP 62XL インクカートリッジ カラー (増量)	C2P07AA
HP Officejet Pro 6830	● HP 934 インクカートリッジ 黒	C2P19AA
HP Officejet Pro 6230	● HP 934XL インクカートリッジ 黒 (増量)	C2P23AA
	● HP 935XL インクカートリッジ シアン (増量)	C2P24AA
	● HP 935XL インクカートリッジ マゼンタ (増量)	C2P25AA
	● HP 935XL インクカートリッジ イエロー (増量)	C2P26AA
HP Officejet Pro 8620	● HP 950 インクカートリッジ 黒	CN049AA
HP Officejet Pro 8610	● HP 950XL インクカートリッジ 黒 (増量)	CN045AA
HP Officejet Pro 8100	● HP 951XL インクカートリッジ シアン (増量)	CN046AA
	● HP 951XL インクカートリッジ マゼンタ (増量)	CN047AA
	● HP 951XL インクカートリッジ イエロー (増量)	CN048AA
HP Officejet 7612	● HP 932 インクカートリッジ 黒	CN057AA
HP Officejet 7110	● HP 932XL インクカートリッジ 黒 (増量)	CN053AA
	● HP 933XL インクカートリッジ シアン (増量)	CN054AA
	● HP 933XL インクカートリッジ マゼンタ (増量)	CN055AA
	● HP 933XL インクカートリッジ イエロー (増量)	CN056AA
HP Officejet 150 Mobile AiO	● HP 129 プリントカートリッジ 黒	C9364HJ
HP Officejet 100 Mobile	● HP 131 プリントカートリッジ 黒	C8765HJ
	●●● HP 134 プリントカートリッジ カラー	C9363HJ
	●●● HP 135 プリントカートリッジ カラー	C8766HJ
	●●● HP 138 プリントカートリッジ フォトカラー	C9369HJ

## 純正用紙

HP インクジェットプリンターで最高の印刷結果を。

製品名	サイズ/枚数	製品番号
アドバンスフォト用紙 (光沢)	L判/100枚	Q8865A
プロフェッショナルインクジェット専用紙 - PEFC	A4/200枚	Q6593A

# HPの安心サポート

長く安心してご利用いただくために、  
HPではもしものトラブル時の稼働停止時間を最小限に抑える  
強力なアフターサポート体制をご用意しています。

## ご購入から1年間無償のアフターサービス

### 「HPクイック・エクスチェンジサービス」



万一の故障でも最短翌営業日にお届け！  
ビジネスへの影響を最小限に抑えます。

HPインクジェットプリンターは万一故障したとき、1年間の無償保証期間内の場合、最短翌営業日に交換品をお届けする「HPクイック・エクスチェンジサービス」の対象となっています。プリンター故障に

よるビジネスへの影響を最小限におさえるため、お客様からのご連絡に迅速に対応できるサポート体制を整えております。プリンターが故障した場合はカスタマー・ケア・センターまでご連絡ください。

[hp.com/jp/support\\_exchange](http://hp.com/jp/support_exchange)

## さらに安心。2年目以降もビジネスをサポートする2つの有償アフターサービス

### 「HP Care Pack」

#### ハードウェアエクスチェンジクーリエ2年、3年

リモート障害診断後、最短翌営業日にハードウェア交換の安心感。  
HPのインクジェットプリンターは「HP Care Pack」ハードウェアエクスチェンジクーリエに対応しています。プリンターの使用頻度の高い方などにおすすめです。

### 「HP Care Pack」

#### ハードウェアオフサイトクーリエ5年

5年間の修理サービス。

HP Officejet 150 Mobile AiO、HP Officejet 100 Mobileは「HP Care Pack」ハードウェアオフサイトクーリエ5年に対応しています。資産管理やシステム内での動作検証のため、5年間の運用が必要な方などにおすすめです。

#### リモート障害診断およびサポート 2サービス共通

お客様からハードウェア障害などに関するご連絡をいただいた場合、お客様と共同で問題点を特定いたします。リモート診断だけで解決できる場合には電話にて迅速に解決のサポートをいたします。

#### ハードウェア交換

##### ハードウェアエクスチェンジクーリエ

ハードウェア障害がリモートで解決できないとHPが判断した場合、最短で翌営業日に故障したハードウェアを交換いたします。ハードウェア交換はHPの費用負担にてお客様先に配送いたします。

※同一モデルをご用意できない場合には、同等モデルのプリンターに代替させていただきます。

#### ハードウェア修理

##### ハードウェアオフサイトクーリエ

ハードウェア障害がリモートで解決できないとHPが判断した場合、HP指定の業者がハードウェアをお客様先から引き取り、HPのリペア・センターまで搬送、故障したハードウェア製品の機能を正常な状態に戻すために必要な修理を行います。修理が終了したハードウェアはHP指定業者によって返送されます。

※修理によってハードウェア製品の機能を正常な状態に戻すことが難しいとHPが判断した場合、故障したハードウェアを同一モデルのハードウェア交換品と交換する場合があります。

[hp.com/jp/carepack\\_fixed](http://hp.com/jp/carepack_fixed)

対象製品およびサービスの詳細につきましては上記ホームページの「ハードウェアサービス対象製品一覧」>>「プリンター」を選択し、ご確認ください。

※ハードウェア交換品は新品または再生品(外観に多少損傷がある場合があります)です。本サービスで交換される故障品はHPの所有となります。

# 製品仕様

製品名	HP ENVY5640	HP ENVY5530	HP ENVY4504
製品番号	B9S58A#ABJ	A9J40A#ABJ	A9T89A#ABJ
JANコード	4514953697928	4514953681705	4514953702226
プリント機能	印刷方式 オンデマンド型サーマル・インクジェット プリンター言語 HP PCL 3 GUI インクシステム 4色(黒・カラー 3色一体型) インク種類・ノズル数 黒:顔料系 704ノズル, カラー:染料系 1824ノズル 給排紙方式 前面給排紙 プリント解像度 <sup>*1</sup> 最高4,800×1,200dpi プリント速度 <sup>*2</sup> ISOモノクロ:約12枚/分, カラー:約8枚/分	印刷方式 オンデマンド型サーマル・インクジェット プリンター言語 HP PCL 3 GUI インクシステム 4色(黒・カラー 3色一体型) インク種類・ノズル数 黒:顔料系 336ノズル, カラー:染料系 1248ノズル 給排紙方式 前面給排紙 プリント解像度 <sup>*1</sup> 最高4,800×1,200dpi プリント速度 <sup>*2</sup> ISOモノクロ:約8.8枚/分, カラー:約5.2枚/分	印刷方式 オンデマンド型サーマル・インクジェット プリンター言語 HP PCL 3 GUI インクシステム 4色(黒・カラー 3色一体型) インク種類・ノズル数 黒:顔料系 336ノズル, カラー:染料系 1248ノズル 給排紙方式 前面給排紙 プリント解像度 <sup>*1</sup> 最高4,800×1,200dpi プリント速度 <sup>*2</sup> ISOモノクロ:約8.8枚/分, カラー:約5.2枚/分
スキャン機能	センサー CIS 解像度 <sup>*3</sup> 光学解像度 1,200 x 1,200dpi 階調 最大24bit 原稿サイズ 最大A4/レター その他機能 スキャン to メモリーカード, スキャン to PC, スキャン to 電子メール	センサー CIS 解像度 <sup>*3</sup> 光学解像度 1,200×2,400dpi 階調 最大24bit 原稿サイズ 最大A4/レター その他機能 スキャン to メモリーカード, スキャン to PC, スキャン to 電子メール	センサー CIS 解像度 <sup>*3</sup> 光学解像度 1,200×2,400dpi 階調 最大 24bit 原稿サイズ 最大 A4/レター その他機能 スキャン to PC
コピー機能	コピー速度 <sup>*2</sup> モノクロ:標準 約10枚/分, カラー:標準 約5枚/分 拡大・縮小(任意倍率) 25%~400% 連続コピー枚数 50枚 読取り原稿サイズ 最大A4/レター 印刷用紙サイズ A4, 2L判, はがき, L判 等 その他機能 両面コピー(A4のみ), 品質設定, サイズ変更, 濃度調整, 写真・文字の強調, 部数, 品質設定, IDカードのコピー 等	コピー速度 <sup>*2</sup> モノクロ:標準 約6枚/分, カラー:標準 約4枚/分 拡大・縮小(任意倍率) 25%~400% 連続コピー枚数 50枚 読取り原稿サイズ 最大A4/レター 印刷用紙サイズ A4, 2L判, はがき, L判 等 その他機能 両面コピー(A4のみ), 品質設定, サイズ変更, 濃度調整, 写真・文字の強調, 部数設定 等	コピー速度 <sup>*2</sup> モノクロ:標準 約6枚/分, カラー:標準 約4枚/分 拡大・縮小(任意倍率) 25%~400% 連続コピー枚数 50枚 読取り原稿サイズ 最大 A4/レター 印刷用紙サイズ A4, L判, 2L判, はがき その他機能 両面コピー(A4のみ), 濃度調整
自動両面印刷	標準対応	標準対応	標準対応
ダイレクトプリント機能	対応メモリ SDメモリーカード(SDHC対応), miniSD/microSD対応にはアダプタが必要)×1 対応画像フォーマット <sup>*4</sup> JPEG 用紙サイズ A4, 2L判, はがき, L判 その他機能 回転, トリミング, 写真の修正, 日付スタンプ 等	対応メモリ SDメモリーカード(SDHC対応), miniSD/microSD対応にはアダプタが必要)×1 対応画像フォーマット <sup>*4</sup> JPEG 用紙サイズ A4, 2L判, はがき, L判 その他機能 回転, トリミング, 写真の修正, 日付スタンプ 等	対応メモリ SDメモリーカード(SDHC対応), miniSD/microSD対応にはアダプタが必要)×1 対応画像フォーマット <sup>*4</sup> JPEG 用紙サイズ A4, 2L判, はがき, L判 その他機能 回転, トリミング, 写真の修正, 日付スタンプ 等
用紙対応	種類 普通紙, インクジェット専用紙, フォト用紙, 専用OHPフィルム, カード, アイロンプリント紙など サイズ A4, A5, A6, B5, 封筒, はがき, 往復はがき, L判, 2L判など *カスタムサイズ(ユーザー定義サイズ)は非対応となります。 厚さ 普通紙: 75 ~ 90g/m <sup>2</sup> , フォト用紙: 220 ~ 250g/m <sup>2</sup> , カード: 163 ~ 250g/m <sup>2</sup> , 封筒: 75 ~ 90g/m <sup>2</sup> 最小マージン <sup>*5</sup> 上下左右: 約3.0mm フチ無し印刷 A4, A5, A6, はがき, L判, 2L判など	種類 普通紙, インクジェット専用紙, フォト用紙, 専用OHPフィルム, カード, アイロンプリント紙など サイズ A4, A5, A6, B5, 封筒, はがき, 往復はがき, L判, 2L判など *カスタムサイズ(ユーザー定義サイズ)は非対応となります。 厚さ 普通紙: 75 ~ 90g/m <sup>2</sup> , フォト用紙: 220 ~ 300g/m <sup>2</sup> , カード: 163 ~ 200g/m <sup>2</sup> , 封筒: 75 ~ 90g/m <sup>2</sup> 最小マージン <sup>*5</sup> 上下左右: 約3.0mm フチ無し印刷 A4, A5, A6, はがき, L判, 2L判など	種類 普通紙, インクジェット専用紙, フォト用紙, カード, はがき, インクジェットはがきなど サイズ A4, A5, A6, B5, 封筒(長形3号/長形4号), はがき, 往復はがき, 10 x 15cm, L判, 2L判など *カスタムサイズ(ユーザー定義サイズ)は非対応となります。 厚さ 普通紙: 60 ~ 90 g/m <sup>2</sup> , フォト用紙: 220 ~ 300g/m <sup>2</sup> , 封筒: 75 ~ 90 g/m <sup>2</sup> , カード: 163 ~ 200 g/m <sup>2</sup> 最小マージン <sup>*5</sup> 上下左右: 約3.0mm フチ無し印刷 A4, A5, A6, はがき, L判, 2L判など
給紙トレイ	メイン給紙トレイ 普通紙: 125枚, フォト用紙: 55枚, はがき: 40枚, 封筒: 5枚 フォートレイ L判: 15枚 排紙トレイ 最高25枚	メイン給紙トレイ 普通紙: 100枚, フォト用紙: 30枚, はがき: 30枚, 封筒: 10枚 フォートレイ — 排紙トレイ 最高30枚	メイン給紙トレイ 普通紙: 100枚, フォト用紙: 30枚, はがき: 30枚, 封筒: 10枚 フォートレイ — 排紙トレイ 最高 30枚
液晶表示	2.65型 カラー LCD タッチスクリーン	2.65型 カラー LCD タッチスクリーン	タッチフレーム付き2.0型 モノクロLCD
搭載メモリ	128MB	128MB	32MB
インターフェイス	USB2.0 High Speed, IEEE 802.11b/g/n	USB2.0 High Speed, IEEE 802.11b/g/n	USB 2.0 High Speed, IEEE 802.11b/g/n
環境条件	推奨稼働環境 湿度: 15 ~ 32℃, 湿度: 20 ~ 80% RH(結露無) 保管環境 湿度: -40 ~ 60℃, 湿度: 10 ~ 90% RH(結露無) *本体のみ, インクは除く	推奨稼働環境 湿度: 15 ~ 32℃, 湿度: 20 ~ 80% RH(結露無) 保管環境 湿度: -40 ~ 60℃, 湿度: 10 ~ 90% RH(結露無) *本体のみ, インクは除く	推奨稼働環境 湿度: 15 ~ 32℃, 湿度: 20 ~ 80% RH(結露無) 保管環境 湿度: -40 ~ 60℃, 湿度: 10 ~ 90% RH(結露無) *本体のみ, インクは除く
動作音	印刷時: 49dB(A)	印刷時: 51 dB(A)	印刷時: 51 dB(A)
電源仕様	電源 AC100 ~ 240V, 50/60Hz 消費電力 稼働時: 13.95W, 待機時: 3.6W, 省電力モード時: 0.93W, 電源オフ時: 0.2W	電源 AC100 ~ 240V, 50/60Hz 消費電力 稼働時: 13.95W, 待機時: 3.6W, 省電力モード時: 0.93W, 電源オフ時: 0.2W	電源 AC100 ~ 240V, 50/60Hz 消費電力 稼働時: 13.07W, 待機時: 2.51W, 省電力モード時: 0.7W, 電源オフ時: 0.2W
本体	外寸法(W×D×H) 454×410×161 mm 質量 6.8kg	外寸法(W×D×H) 445×334×120 mm 質量 5.56kg	外寸法(W×D×H) 445×334×120 mm 質量 5.5kg
梱包箱	外寸法(W×D×H) 497×205×491 mm 質量 8.2kg	外寸法(W×D×H) 492×162.7×400.2 mm 質量 6.5kg	外寸法(W×D×H) 493×160×402mm 質量 6.4kg
PC環境	対応OS <sup>*6</sup> 日本語/英語版 Microsoft® Windows 8.1, 8, 7, Vista, XP Home/Pro(SP3以降), Mac OS X 10.7, 10.8, 10.9, 10.10 Mac OSはインターネットへ接続してダウンロードとなります) 共通必要PC環境 800×600以上のディスプレイ解像度, CD-ROMドライブ, USBポート	対応OS <sup>*6</sup> 日本語/英語版 Microsoft® Windows 8.1, 8, 7, Vista, XP Home/Pro(SP3以降), Mac OS X 10.6, 10.7, 10.8, 10.9, 10.10 800×600以上のディスプレイ解像度, CD-ROMドライブ, USBポート	対応OS <sup>*6</sup> 日本語/英語版 Microsoft® Windows 8.1, 8, 7, Vista, XP Home/Pro(SP3以降), Mac OS X 10.6, 10.7, 10.8, 10.9, 10.10 800×600以上のディスプレイ解像度, C D-ROM/DVDドライブ, USBポート
Microsoft® Windows システム要件 <sup>*7</sup>	Windows 8.1/8/7 1GHz以上の32bit(x86)または64bit(x64)プロセッサ 1GB以上のRAM(32bit), 2GB以上のRAM(64bit) 2GB以上のハードディスク空き容量 Windows Vista 800MHz以上の32bit(x86)または64bit(x64)プロセッサ(1GHz以上推奨) 512MB以上のRAM(1GB以上推奨) 2GB以上のハードディスク空き容量 Windows XP Home/ Professional 233MHz以上のIntel® Pentium® II, Celeron®, 互換プロセッサ (Pentium® III以上推奨) 128MB以上のRAM 850MB以上のハードディスク空き容量	Windows 8.1/8/7 1GHz以上の32bit(x86)または64bit(x64)プロセッサ 1GB以上のRAM(32bit), 2GB以上のRAM(64bit) 2GB以上のハードディスク空き容量 800MHz以上の32bit(x86)または64bit(x64)プロセッサ(1GHz以上推奨) 512MB以上のRAM(1GB以上推奨) 2GB以上のハードディスク空き容量 233MHz以上のIntel® Pentium® II, Celeron®, 互換プロセッサ (Pentium® III以上推奨) 128MB以上のRAM 750MB以上のハードディスク空き容量	Windows 8.1/8/7 1GHz以上の32bit(x86)または64bit(x64)プロセッサ 1GB以上のRAM(32bit), 2GB以上のRAM(64bit) 2GB以上のハードディスク空き容量 800MHz以上の32bit(x86)または64bit(x64)プロセッサ(1GHz以上推奨) 512MB以上のRAM(1GB以上推奨) 2GB以上のハードディスク空き容量 233MHz以上のIntel® Pentium® II, Celeron®, 互換プロセッサ (Pentium® III以上推奨) 128MB以上のRAM 750MB以上のハードディスク空き容量
Macintosh® システム要件 <sup>*7</sup>	Intel® Core™ プロセッサ, 1GB以上のRAM 1GB以上のハードディスク空き容量	Intel® Core™ プロセッサ, 1GB以上のRAM 1GB以上のハードディスク空き容量	Intel® Core™ プロセッサ, 1GB以上のRAM 1GB以上のハードディスク空き容量
ソフトウェア	Windows: HP プリンタアシスタント Mac: HP ユーティリティ, HP Scan	Windows: HP プリンタアシスタント Mac: HP ユーティリティ, HP Scan	Windows: HP プリンタアシスタント Mac: HP ユーティリティ, HP Scan
適合規格	VCCIクラスB情報技術装置, グリーン購入, 国際エネルギースター, RoHS指令	VCCIクラスB情報技術装置, グリーン購入, 国際エネルギースター, RoHS指令	VCCIクラスB情報技術装置, グリーン購入, 国際エネルギースター, RoHS指令
保証期間	ご購入後1年間(消耗品は除く)	ご購入後1年間(消耗品は除く)	ご購入後1年間(消耗品を除く)
主な標準添付品	インクカートリッジ式, ドライバー CD-ROM, USBケーブル, 電源コード, サンプル用紙, 保証書	インクカートリッジ式, ドライバー CD-ROM, USBケーブル, 電源コード, サンプル用紙, 保証書	インクカートリッジ式, ドライバー CD-ROM, USBケーブル, 電源コード, サンプル用紙, 保証書
対応インクサプライ品	HP 62 インクカートリッジ 黒(C2P04AA) HP 62XL インクカートリッジ 黒(増量) (C2P05AA) HP 62 インクカートリッジ カラー (C2P06AA) HP 62XL インクカートリッジ カラー (増量) (C2P07AA)	HP 61 インクカートリッジ 黒(CH561WA) HP 61XL インクカートリッジ 黒(増量) (CH563WA) HP 61 インクカートリッジ カラー (CH562WA) HP 61XL インクカートリッジ カラー (増量) (CH564WA)	HP 61 インクカートリッジ 黒(CH561WA) HP 61XL インクカートリッジ 黒(増量) (CH563WA) HP 61 インクカートリッジ カラー (CH562WA) HP 61XL インクカートリッジ カラー (増量) (CH564WA)
純正用紙	アドバンスフォト用紙(※) L判/100枚 Q8865A プロフェッショナルインクジェット専用紙-PEFC A4/200枚 Q6593A	アドバンスフォト用紙(※) L判/100枚 Q8865A プロフェッショナルインクジェット専用紙-PEFC A4/200枚 Q6593A	アドバンスフォト用紙(※) L判/100枚 Q8865A プロフェッショナルインクジェット専用紙-PEFC A4/200枚 Q6593A

\*1 コンピュータから最大dpi入力してHP製フォト用紙にプリントする場合の最高解像度。 \*2 印刷速度はISO/IEC 24734, Word/Excel/PDF文書の片面連続印刷をプリンタードライバー標準設定で行ったESATの平均値です。hp.com/products/1/ISO/MMDDPP/index.html(英語サイト)を参照してください。A4普通紙プリント時の目安の数字。実際の印刷速度はシステム構成やデータ、アプリケーションなどによって異なります。コピー速度は同一原稿の2枚目以降のコピー時。 \*3 スキャン画像の保存できる最大容量は、約2GBです。高解像度でスキャンする場合は、スキャン領域に制限があります。 \*4 ダイレクトプリント時、25KB以下となるような小さな画像ファイルは対応できない場合があります。メモリーカード内のファイル数は2,000枚までです。メモリーカード内のファイル数やプリント枚数が多くなるにつれ、動作は遅くなります。 \*5 A4での印刷マージン、用紙サイズ、アプリケーションによりマージンが上記と異なることがあります。両面印刷時にはWindowsの上下マージンは各約1.6mm, Macの上マージンは約3mm, 下マージンは最大約1.6mmとなります。両面コピー時には上マージンは約3mm, 下マージンは約1.6mmとなります。 \*6 Mac OS X 10.10および最新の情報につきましては弊社カスタマー ケア センター ホームページ hp.com/support/japanをご覧ください。またWindows® XP 64bitはサポートされておりません。 \*7 システム構成を満たさないPC, あるいは自作PCでは正常に動作しない場合があります。 \*8 USB 3.0ポートを使用している場合発生する場合は、USB 2.0ポートに接続してご使用ください。 <印刷・コピーに際してのご注意> ● 法律により、このコピーを所有するだけでも罰せられる場合がありますので、ご注意ください。 ① 国内外で流通する紙幣・貨幣、政府発行の有価証券・国際証券・地方債証券。 ② 未使用の郵便切手・郵便はがき。 ③ 政府発行の印紙類のコピーは禁止されています。 ● 著作権の目的となっている書籍・音楽・映画・地図・映画・図版・写真などの著作権物は個人的、また家庭内その他これに準ずる限られた範囲内で使用するためにコピーする以外は禁じられています。

# 製品仕様

製品名	HP Officejet 5740	HP Officejet Pro 6830	HP Officejet Pro 8620	HP Officejet Pro 8610
製品番号	B9S78A#ABJ	E3E02A#ABJ	A7F65A#ABJ	A7F64A#ABJ
JANコード	4514953700840	4514953688896	4514953658585	4514953658578
プリント機能	印刷方式 HP PCL 3 GUI インクシステム 4色(黒・カラー 3色一体型) インク種類・ノズル数 黒・顔料系 704ノズル、カラー・染料系 1824ノズル 給排紙方式 前面給排紙 プリント解像度 <sup>*1</sup> 最高4,800×1,200dpi プリント速度 <sup>*2</sup> ISOモノクロ:約12枚/分、カラー:約8枚/分	オンデマンド型サーマル・インクジェット HP PCL 3 GUI 4色独立インクシステム K:顔料系 1,088ノズル、CMY:顔料系 各672ノズル 前面給排紙 最高4,800×1,200dpi ISOモノクロ:約18枚/分、カラー:約10枚/分	オンデマンド型サーマル・インクジェット HP PCL 3 GUI 4色独立インクシステム KCMY:顔料系 各1,376ノズル 前面給排紙 最高4,800×1,200dpi ISOモノクロ:約21枚/分、カラー:約16.5枚/分	オンデマンド型サーマル・インクジェット HP PCL 3 GUI 4色独立インクシステム KCMY:顔料系 各1,376ノズル 前面給排紙 最高4,800×1,200dpi ISOモノクロ:約19枚/分、カラー:約14.5枚/分
スキャン機能	センサー CIS 解像度 <sup>*3</sup> 光学解像度1,200×1,200dpi 階調 最大24bit 原稿サイズ ADF使用時:最大A4/リーガル、フラッドベット使用時:最大A4/リーガル その他機能 スキャンにUSBメモリ/メモリーカード、スキャンにPC、スキャンに電子メール	光学解像度1,200×1,200dpi 最大24bit ADF使用時:最大A4/リーガル、フラッドベット使用時:最大A4/リーガル スキャンにUSBメモリ、スキャンにPC、スキャンに電子メール	光学解像度1,200×1,200dpi 最大24bit ADF使用時:最大A4/リーガル、フラッドベット使用時:最大A4/リーガル スキャンにUSBメモリ、スキャンにPC、スキャンに電子メール	光学解像度1,200×1,200dpi 最大24bit ADF使用時:最大A4/リーガル、フラッドベット使用時:最大A4/リーガル スキャンにUSBメモリ、スキャンにPC、スキャンに電子メール
コピー機能	コピー速度 <sup>*2</sup> モノクロ:標準約10枚/分、カラー:標準約5枚/分(ADF経由) 拡大・縮小(任意倍率) 25%~400% 連続コピー枚数 50枚 読み取り原稿サイズ ADF使用時:最大A4/リーガル、フラッドベット使用時:最大A4/リーガル 印刷用紙サイズ A4、2L判、はがき、L判等 その他機能 両面コピー、トリミング、濃度調整、写真・文字の強調、部数・品質設定、Dコピなど 送受信専用デスクトップ型(カラーファクス対応、スーパー-G3) CCITT/ITU Group 3 ファクシミリ	25%~400% 99枚 ADF使用時:最大A4/リーガル、フラッドベット使用時:最大A4/リーガル A4、2L判、L判、はがき、10×15cm等 両面コピー、トリミング、濃度調整、写真・文字の強調、部数・品質設定、Dコピなど 送受信専用デスクトップ型(カラーファクス対応、スーパー-G3) CCITT/ITU Group 3 ファクシミリ	25%~400% 99枚 ADF使用時:最大A4/リーガル、フラッドベット使用時:最大A4/リーガル A4、B5、2L判、L判、はがき、10×15cm等 両面コピー、トリミング、濃度調整、写真・文字の強調、部数・品質設定、Dコピなど 送受信専用デスクトップ型(カラーファクス対応、スーパー-G3) CCITT/ITU Group 3 ファクシミリ	25%~400% 99枚 ADF使用時:最大A4/リーガル、フラッドベット使用時:最大A4/リーガル A4、B5、2L判、L判、はがき、10×15cm等 両面コピー、トリミング、濃度調整、写真・文字の強調、部数・品質設定、Dコピなど 送受信専用デスクトップ型(カラーファクス対応、スーパー-G3) CCITT/ITU Group 3 ファクシミリ
ファクス機能	形式 送信規格 使用回線 インターネット 送信原稿サイズ 電送時間 ファクス解像度 モノクロ:最大300×300dpi、カラー:最大200×200 dpi 記録紙サイズ A4、リーター 記録紙容量 普通紙:125枚 エラー訂正方式 ITU-T勧告準拠 ECM 最大99件(短縮ダイヤルとグループダイヤルの合計) メモリ代行受信 約100枚(ITU-T Test Image #1) PC FAX 送受信(モノクロ/カラー、デジタルSEND機能により対応、カラーファクスは非対応) その他機能 自動リダイヤル、カラー対応、自動応答、ファクス両面印刷など	形式 送信規格 使用回線 インターネット 送信原稿サイズ 電送時間 ファクス解像度 モノクロ:最大300×300dpi、カラー:最大200×200 dpi A4、リーター 普通紙:125枚 ITU-T勧告準拠 ECM 最大99件(短縮ダイヤルとグループダイヤルの合計) 約100枚(ITU-T Test Image #1) 送受信(モノクロ/カラー、デジタルSEND機能により対応、カラーファクスは非対応) 自動リダイヤル、カラー対応、自動応答、ファクス両面印刷など	形式 送信規格 使用回線 インターネット 送信原稿サイズ 電送時間 ファクス解像度 モノクロ:最大300×300dpi、カラー:最大200×200 dpi A4、リーター 普通紙:125枚 ITU-T勧告準拠 ECM 最大99件(短縮ダイヤルとグループダイヤルの合計) 約100枚(ITU-T Test Image #1) 送受信(モノクロ/カラー、デジタルSEND機能により対応、カラーファクスは非対応) 自動リダイヤル、カラー対応、自動応答、ファクス両面印刷など	形式 送信規格 使用回線 インターネット 送信原稿サイズ 電送時間 ファクス解像度 モノクロ:最大300×300dpi、カラー:最大200×200 dpi A4、リーター 普通紙:125枚 ITU-T勧告準拠 ECM 最大99件(短縮ダイヤルとグループダイヤルの合計) 約100枚(ITU-T Test Image #1) 送受信(モノクロ/カラー、デジタルSEND機能により対応、カラーファクスは非対応) 自動リダイヤル、カラー対応、自動応答、ファクス両面印刷など
デジタルSEND <sup>*4</sup>	ファクス受信:ファクス to ネットワークフォルダー	—	—	—
ADF	容量 普通紙(60~105g/m <sup>2</sup> ) 25枚 原稿サイズ A4、リーター その他機能 —	普通紙(60~105g/m <sup>2</sup> ) 35枚 A4、リーター、リーガル	普通紙:250枚、フォト用紙:100枚、はがき:80枚、封筒:30枚	普通紙(60~105g/m <sup>2</sup> ) 35枚 A4、リーター、リーガル 両面スキャン対応(2パス方式)
自動両面印刷	標準対応	標準対応	標準対応	標準対応
ダイレクト	対応メモリ SDメモリーカード(SDHC対応、min50microSD対応にはアダプタが必要)×1 USBポート×1 *暗号化・著作権保護機能には対応していません	USBポート×1 *暗号化・著作権保護機能には対応していません	USBポート×1 *暗号化・著作権保護機能には対応していません	USBポート×1 *暗号化・著作権保護機能には対応していません
プリント機能	対応画像フォーマット <sup>*5</sup> JPEG 用紙サイズ A4、2L判、はがき、L判 その他機能 回転、トリミング、写真の修正、明度など	JPEG A4、2L判、はがき、L判 回転、トリミング、写真の修正、明度等	JPEG A4、2L判、はがき、L判 回転、トリミング、写真の修正、明度など	JPEG A4、2L判、はがき、L判 回転、トリミング、写真の修正、明度など
用紙対応	種類 <sup>*6</sup> 普通紙、インクジェット専用紙、フォト用紙、専用OHPフィルム、カード、はがき、インクジェットはがき、封筒など サイズ A4、A5、A6、B5、封筒(長形3号)、はがき、往復はがき、10×15cm、L判、2L判、乳判など*カタムサイズ(ユーザー定義サイズ)は非対応となります。 厚さ 普通紙:75~90g/m <sup>2</sup> 、フォト用紙:220~250g/m <sup>2</sup> 、カード:163~250g/m <sup>2</sup> 、封筒:75~90g/m <sup>2</sup> 最小マージン <sup>*7</sup> 上下左右約3.0mm フチ無し印刷 A4、A5、A6、はがき、L判、2L判など	普通紙、インクジェット専用紙、フォト用紙、専用OHPフィルム、カード、はがき、インクジェットはがき、封筒など A4、A5、A6、B5、封筒(長形3号/長形4号)、はがき、往復はがき、10×15cm、L判、2L判、乳判など*カタムサイズ(ユーザー定義サイズ)は非対応となります。 普通紙:60~105g/m <sup>2</sup> 、フォト用紙:220~280g/m <sup>2</sup> 、カード:163~200g/m <sup>2</sup> 、封筒:75~90g/m <sup>2</sup> 上下左右約3.0mm	普通紙、インクジェット専用紙、フォト用紙、専用OHPフィルム、カード、はがき、インクジェットはがき、封筒など A4、A5、A6、B5、封筒(長形3号/長形4号)、はがき、往復はがき、10×15cm、L判、2L判、乳判など*カタムサイズ(ユーザー定義サイズ)は非対応となります。 普通紙:60~105g/m <sup>2</sup> 、フォト用紙:220~280g/m <sup>2</sup> 、カード:163~200g/m <sup>2</sup> 、封筒:75~90g/m <sup>2</sup> 上下左右約3.3mm	普通紙、インクジェット専用紙、フォト用紙、専用OHPフィルム、カード、はがき、インクジェットはがき、封筒など A4、A5、A6、B5、封筒(長形3号/長形4号)、はがき、往復はがき、10×15cm、L判、2L判、乳判など*カタムサイズ(ユーザー定義サイズ)は非対応となります。 普通紙:60~105g/m <sup>2</sup> 、フォト用紙:220~280g/m <sup>2</sup> 、カード:163~200g/m <sup>2</sup> 、封筒:75~90g/m <sup>2</sup> 上下左右約3.3mm
給排紙トレイ	メイン給紙トレイ フォトトレイ 普通紙:125枚、フォト用紙:55枚、はがき:40枚、封筒:15枚 L判:15枚 排紙トレイ 最高25枚	普通紙:225枚、フォト用紙:60枚、はがき:60枚、封筒:15枚	普通紙:250枚、フォト用紙:100枚、はがき:80枚、封筒:30枚	普通紙:250枚、フォト用紙:100枚、はがき:80枚、封筒:30枚
液晶表示	2.65型 カラー LCD タッチスクリーン	2.65型 カラー LCD タッチスクリーン	4.3型 カラー LCD タッチスクリーン	2.65型 カラー LCD タッチスクリーン
搭載メモリ	128MB	1GB	128MB	128MB
インターフェイス	USB 2.0 High Speed、10Base-T/100Base-TX LAN、IEEE 802.11b/g/n、NFC	USB 2.0 High Speed、10Base-T/100Base-TX LAN、IEEE 802.11b/g/n	USB 2.0 High Speed、10Base-T/100Base-TX LAN、IEEE 802.11b/g/n、NFC	USB 2.0 High Speed、10Base-T/100Base-TX LAN、IEEE 802.11b/g/n、NFC
環境条件	推奨稼働環境 温度:15~32℃、湿度:25~75% RH(結露無) 保管環境 温度:-40~60℃、湿度:10~90% RH(結露無) *本体のみ、インクは除く	温度:15~32℃、湿度:25~75% RH(結露無) 湿度:-40~60℃、湿度:10~90% RH(結露無) *本体のみ、インクは除く 印刷時:64dB(A)	温度:15~32℃、湿度:25~75% RH(結露無) 湿度:-40~60℃、湿度:10~90% RH(結露無) *本体のみ、インクは除く 印刷時:64dB(A)	温度:15~32℃、湿度:25~75% RH(結露無) 湿度:-40~60℃、湿度:10~90% RH(結露無) *本体のみ、インクは除く 印刷時:64dB(A)
動作音	印刷時:48dB(A)	印刷時:64dB(A)	印刷時:64dB(A)	印刷時:64dB(A)
電源仕様 <sup>*8</sup>	電源 AC100~240V、50/60Hz 消費電力 待機時:5.25W、省電力モード時:1.18W、電源オフ時:0.25W 外寸法(W×D×H) 454×410×193 mm 質量 7.7kg	電源 AC100~240V、50/60Hz 待機時:25W、待機時:4.9W、省電力モード時:1.35W、電源オフ時:0.33W 462×388×224 mm 8kg	電源 AC100~240V、50/60Hz 稼働時:35W、待機時:6.8W、省電力モード時:2.2W、電源オフ時:0.15W 499.3×468.9×314 mm 12.9kg	電源 AC100~240V、50/60Hz 稼働時:29W、待機時:4.4W、省電力モード時:2.1W、電源オフ時:0.15W 499.3×468.9×300.5 mm 11.9kg
本体	外寸法(W×D×H) 497×247×491 mm 質量 9.2kg	508×282×464 mm 10kg	569×377×518 mm 16.3kg	569×377×492 mm 15.2kg
PC環境	対応OS <sup>*9</sup> E:日本語版 Microsoft® Windows 8.1、8.1、Vista、XP Home/Pro(SP3以降)、Mac OS X 10.7、10.8、10.9、10.10 Mac OSはインターネット接続にダウンロードが必要です。 800×600以上のディスプレイ(推奨:CD-ROM/DVDドライブ、USBポート、インターネット接続) 800×600以上のディスプレイ(推奨:CD-ROM/DVDドライブ、USBポート、インターネット接続) 233MHz以上のIntel® Pentium® II、Celeron®、互換プロセッサ(Pentium® III以上推奨) 128MB以上のRAM、750MB以上のハードディスク空き容量	E:日本語版 Microsoft® Windows 8.1、8.1、Vista、XP Home/Pro(SP3以降)、Mac OS X 10.7、10.8、10.9、10.10 Mac OSはインターネット接続にダウンロードが必要です。 800×600以上のディスプレイ(推奨:CD-ROM/DVDドライブ、USBポート、インターネット接続) 233MHz以上のIntel® Pentium® II、Celeron®、互換プロセッサ(Pentium® III以上推奨) 128MB以上のRAM、750MB以上のハードディスク空き容量	E:日本語版 Microsoft® Windows 8.1、8.1、Vista、XP Home/Pro(SP3以降)、Mac OS X 10.6、10.7、10.8、10.9、10.10 Mac OSはインターネット接続にダウンロードが必要です。 800×600以上のディスプレイ(推奨:CD-ROM/DVDドライブ、USBポート、インターネット接続) 233MHz以上のIntel® Pentium® II、Celeron®、互換プロセッサ(Pentium® III以上推奨) 128MB以上のRAM、750MB以上のハードディスク空き容量	E:日本語版 Microsoft® Windows 8.1、8.1、Vista、XP Home/Pro(SP3以降)、Mac OS X 10.6、10.7、10.8、10.9、10.10 Mac OSはインターネット接続にダウンロードが必要です。 800×600以上のディスプレイ(推奨:CD-ROM/DVDドライブ、USBポート、インターネット接続) 233MHz以上のIntel® Pentium® II、Celeron®、互換プロセッサ(Pentium® III以上推奨) 128MB以上のRAM、750MB以上のハードディスク空き容量
共通必要PC環境	Microsoft® Windows システム要件 <sup>*10</sup> Windows 8.1/8/7 Windows Vista Windows XP Home/Professional <sup>*11</sup> Macintosh® システム要件 <sup>*12</sup>	Windows 8.1/8/7 Windows Vista Windows XP Home/Professional <sup>*11</sup> Intel® Core™ プロセッサ、1GB以上のRAM、1GB以上のハードディスク空き容量	Windows 8.1/8/7 Windows Vista Windows XP Home/Professional <sup>*11</sup> Intel® Core™ プロセッサ、1GB以上のRAM、1GB以上のハードディスク空き容量	Windows 8.1/8/7 Windows Vista Windows XP Home/Professional <sup>*11</sup> Intel® Core™ プロセッサ、1GB以上のRAM、1GB以上のハードディスク空き容量
ソフトウェア	Windows:HP プリンタアシスタント、Mac:HP ユーティリティ、HP Scan VCCラジヤ情報技術装置、グリーン購入、国際エネルギースター、RoHS指令	Windows:HP プリンタアシスタント、Mac:HP ユーティリティ、HP Scan VCCラジヤ情報技術装置、グリーン購入、国際エネルギースター、RoHS指令	Windows:HP プリンタアシスタント、Mac:HP ユーティリティ、HP Scan VCCラジヤ情報技術装置、グリーン購入、国際エネルギースター、RoHS指令	Windows:HP プリンタアシスタント、Mac:HP ユーティリティ、HP Scan VCCラジヤ情報技術装置、グリーン購入、国際エネルギースター、RoHS指令
適合規格	ご購入後1年間(消耗品は除く)	ご購入後1年間(消耗品は除く)	ご購入後1年間(消耗品は除く)	ご購入後1年間(消耗品は除く)
保証期間	インクカートリッジ一式(セットアップ用 <sup>*13</sup> )、ドライバー(CD-ROM、USBケーブル)、LANケーブル、RJ-11電話コード、電源コード、保証書 HP 934 インクカートリッジ(黒)(CP94AA)、HP 62XL インクカートリッジ(黒)(CP205AA)、HP 62 インクカートリッジ(カラー)(CP206AA)、HP 62XL インクカートリッジ(カラー)(CP207AA) アドビソフトウェア(Adobe) L1/100R、Q8865A プロフェッショナルインクジェット専用紙-PEFC A4/200枚 Q6593A	インクカートリッジ一式(セットアップ用 <sup>*13</sup> )、ドライバー(CD-ROM、USBケーブル)、LANケーブル、RJ-11電話コード、電源コード、保証書 HP 934 インクカートリッジ(黒)(CP94AA)、HP 934XL インクカートリッジ(黒)(CP223AA)、HP 934XL インクカートリッジ(黒)(CP224AA)、HP 934XL インクカートリッジ(黒)(CP225AA)、HP 934XL インクカートリッジ(黒)(CP226AA) アドビソフトウェア(Adobe) L1/100R、Q8865A プロフェッショナルインクジェット専用紙-PEFC A4/200枚 Q6593A	インクカートリッジ一式(セットアップ用 <sup>*13</sup> )、ドライバー(CD-ROM、USBケーブル)、LANケーブル、RJ-11電話コード、電源コード、保証書 HP 934 インクカートリッジ(黒)(CP94AA)、HP 934XL インクカートリッジ(黒)(CP223AA)、HP 934XL インクカートリッジ(黒)(CP224AA)、HP 934XL インクカートリッジ(黒)(CP225AA)、HP 934XL インクカートリッジ(黒)(CP226AA) アドビソフトウェア(Adobe) L1/100R、Q8865A プロフェッショナルインクジェット専用紙-PEFC A4/200枚 Q6593A	インクカートリッジ一式(セットアップ用 <sup>*13</sup> )、ドライバー(CD-ROM、USBケーブル)、LANケーブル、RJ-11電話コード、電源コード、保証書 HP 934 インクカートリッジ(黒)(CP94AA)、HP 934XL インクカートリッジ(黒)(CP223AA)、HP 934XL インクカートリッジ(黒)(CP224AA)、HP 934XL インクカートリッジ(黒)(CP225AA)、HP 934XL インクカートリッジ(黒)(CP226AA) アドビソフトウェア(Adobe) L1/100R、Q8865A プロフェッショナルインクジェット専用紙-PEFC A4/200枚 Q6593A
純正用紙	プロフェッショナルインクジェット専用紙-PEFC A4/200枚 Q6593A	プロフェッショナルインクジェット専用紙-PEFC A4/200枚 Q6593A	プロフェッショナルインクジェット専用紙-PEFC A4/200枚 Q6593A	プロフェッショナルインクジェット専用紙-PEFC A4/200枚 Q6593A

\*1 コンピュータから最大dpi入力中HPアドビソフトウェア(Adobe) L1/100R、Q8865A  
\*2 プリント速度はISO規格に接続して使用してください。 \*3 光学解像度はISO規格に接続して使用してください。 \*4 暗号化・著作権保護機能には対応していません。 \*5 暗号化・著作権保護機能には対応していません。 \*6 厚さはISO規格に接続して使用してください。 \*7 マージン幅はISO規格に接続して使用してください。 \*8 電源消費電力はISO規格に接続して使用してください。 \*9 対応OSはインターネット接続にダウンロードが必要です。 \*10 Windows 8.1/8/7、Windows Vista、Windows XP Home/Professional、Mac OS X 10.6/10.7/10.8/10.9/10.10 Mac OSはインターネット接続にダウンロードが必要です。 \*11 Windows 8.1/8/7、Windows Vista、Windows XP Home/Professional、Mac OS X 10.6/10.7/10.8/10.9/10.10 Mac OSはインターネット接続にダウンロードが必要です。 \*12 Mac OSはインターネット接続にダウンロードが必要です。 \*13 インクカートリッジ一式(セットアップ用)は別売です。

製品名	HP Officejet Pro 8100		HP Officejet Pro 6230
製品番号	CM752A#ABJ		E3E03A#ABJ
JANコード	4948382821881		4514953700819
プリント機能	オンデマンド型サーマル・インクジェット		オンデマンド型サーマル・インクジェット
プリンター言語	HP PCL 3 GUI		HP PCL 3 GUI
インクシステム	4色独立インクシステム		4色独立インクシステム
インク種類・ノズル数	CMYK: 顔料系 各色1,376ノズル		K: 顔料系 1,088ノズル、CMY: 顔料系 各672ノズル
給排紙方式	前面給排紙		前面給排紙
プリント解像度 <sup>#1</sup>	最高4,800×1,200dpi		最高4,800×1,200dpi
プリント速度 <sup>#2</sup>	ISOモノクロ: 約20枚/分、カラー: 約16枚/分		ISOモノクロ: 約18枚/分、カラー: 約10枚/分
自動両面印刷	標準対応		標準対応
用紙対応	種類 <sup>#3</sup>	普通紙、インクジェット専用紙、フォト用紙、専用OHPフィルム、カード、はがき、インクジェットはがき、封筒など	普通紙、インクジェット専用紙、フォト用紙、専用OHPフィルム、カード、はがき、インクジェットはがき、封筒など
	サイズ	A4、A5、A6、B5、封筒(長形3号/長形4号)、はがき、往復はがき、10×15、L判、2L判など *カスタムサイズ(ユーザー定義サイズ)は非対応となります。	A4、A5、A6、B5、封筒(長形3号/長形4号)、はがき、往復はがき、10×15cm、L判、2L判など *カスタムサイズ(ユーザー定義サイズ)は非対応となります。
	厚さ	普通紙: 60 ~ 105g/m <sup>2</sup> 、フォト用紙: 220 ~ 280g/m <sup>2</sup> 、カード: 163 ~ 200g/m <sup>2</sup> 、封筒: 75 ~ 90g/m <sup>2</sup>	普通紙: 60 ~ 105g/m <sup>2</sup> 、フォト用紙: 220 ~ 280g/m <sup>2</sup> 、カード: 163 ~ 200g/m <sup>2</sup> 、封筒: 75 ~ 90g/m <sup>2</sup>
	最小マージン <sup>#4</sup>	上下左右: 約3.3mm	上下左右 約3.0mm
	フチ無し印刷	A4、A5、A6、はがき、L判、2L判など	A4、A5、A6、はがき、L判、2L判など
給排紙トレイ	メイン給紙トレイ	普通紙: 250枚、フォト用紙: 100枚、カード(はがき): 80枚、封筒: 30枚	普通紙: 225枚、フォト用紙: 60枚、はがき: 60枚、封筒: 15枚
	排紙トレイ	最高150枚	最高60枚
モニターサイズ	2.0型		—
搭載メモリ	128MB		256MB
インターフェイス	USB 2.0 High Speed、10Base-T/100Base-TX LAN、IEEE 802.11b/g/n		USB 2.0 High Speed、10Base-T/100Base-TX LAN、IEEE 802.11b/g/n
環境条件	推奨稼働環境	温度: 15 ~ 32°C、湿度: 20 ~ 80% RH(結露無)	温度: 15 ~ 32°C、湿度: 25 ~ 75% RH(結露無)
	保管環境	温度: -35 ~ 55°C、湿度: 10 ~ 90% RH(結露無) *本体のみ、インクは除く	温度: -40 ~ 60°C、湿度: 10 ~ 90% RH(結露無) *本体のみ、インクは除く
動作音	印刷時: 53dB(A)		印刷時: 63dB(A)
電源仕様 <sup>#5</sup>	電源	AC100 ~ 240V、50/60Hz	AC100 ~ 240V、50/60Hz
	消費電力	最大: 28W、待機時: 3.94W、省電力モード時: 1.35W、電源オフ時: 0.27W	稼働時: 24W、待機時: 3.3W、省電力モード時: 1.2W、電源オフ時: 0.5W
本体	外寸法(W×D×H)	494×455×202 mm	464×385×145.5 mm
	質量	11kg	5.1kg
梱装箱	外寸法(W×D×H)	567×300×487 mm	508 × 194 × 449 mm
	質量	13.8kg	7kg
PC環境	対応OS <sup>#6</sup>	日本語/英語版 Microsoft® Windows 8.1、8.7、Vista、XP Home/Pro(SP3以降)、Mac OS X 10.5、10.6、10.7、10.8、10.9	日本語/英語版 Microsoft® Windows® 8.1、8、7、Vista、XP Home/Pro(SP3以降)、Mac OS X 10.7、10.8、10.9、10.10(Mac OSはインターネットへ接続してダウンロードとなります)
	共通必要PC環境	800×600以上のディスプレイ解像度、CD-ROM/DVDドライブ、USBポート、インターネット接続	800×600以上のディスプレイ解像度、CD-ROM/DVDドライブ、USBポート、インターネット接続
Microsoft® Windows システム要件 <sup>#7</sup>	Windows 8.1/8/7	1GHz以上の32bit(x86)または64bit(x64)プロセッサ 1GB以上のRAM(32bit)、2GB以上のRAM(64bit)、2GB以上のハードディスク空き容量 Microsoft® Internet Explorer® 7.0以上	1GHz以上の32bit(x86)または64bit(x64)プロセッサ 1GB以上のRAM(32bit)、2GB以上のRAM(64bit) 2GB以上のハードディスク空き容量
	Windows Vista	800MHz以上の32bit(x86)または64bit(x64)プロセッサ(1GHz以上推奨) 512MB以上のRAM(1GB以上推奨)、2GB以上のハードディスク空き容量 Microsoft® Internet Explorer® 7.0以上	800MHz以上の32bit(x86)または64bit(x64)プロセッサ(1GHz以上推奨) 512MB以上のRAM(1GB以上推奨) 2GB以上のハードディスク空き容量
	Windows XP Home/Professional	233MHz以上のIntel® Pentium® II、Celeron®、互換プロセッサ(Pentium® III以上推奨) 128MB以上のRAM、750MB以上のハードディスク空き容量 Microsoft® Internet Explorer® 6.0以上	233MHz以上のIntel® Pentium® II、Celeron®、互換プロセッサ(Pentium® III以上推奨) 128MB以上のRAM 750MB以上のハードディスク空き容量
Macintosh® システム要件 <sup>#7</sup>	Mac OS X 10.5、10.6 PowerPC G4、G5、Intel® Core™ プロセッサ 256MB以上のRAM(512MB以上推奨) 500MB以上のハードディスク空き容量	Mac OS X 10.6、10.7、10.8、10.9 Intel® Core™ プロセッサ 1GB以上のRAM 1GB以上のハードディスク空き容量	Intel® Core™ プロセッサ 1GB以上のRAM 1GB以上のハードディスク空き容量
ソフトウェア	Windows: HP デバイスステージ Mac: HP ユーティリティ		Windows: HP プリンタアシスタント Mac: HP ユーティリティ
適合規格	VCCIクラスB情報技術装置、グリーン購入、国際エネルギースター、RoHS指令		VCCIクラスB情報技術装置、グリーン購入、国際エネルギースター、RoHS指令
保証期間	ご購入後1年間(消耗品は除く)		ご購入後1年間(消耗品は除く)
主な標準添付品	インクカートリッジ式(セットアップ用 <sup>#8</sup> )、ドライバー CD-ROM、USBケーブル、LANケーブル、電源コード、保証書		インクカートリッジ式(セットアップ用 <sup>#8</sup> )、ドライバー CD-ROM、USBケーブル、LANケーブル、電源コード、保証書
対応インクサプライ品	HP 950 インクカートリッジ 黒(CN049AA)、HP 950XL インクカートリッジ 黒(増量)(CN045AA) HP 951XL インクカートリッジ シアン(増量)(CN046AA)、HP 951XL インクカートリッジ マゼンタ(増量)(CN047AA)、HP 951XL インクカートリッジ イエロー(増量)(CN048AA)		HP 934 インクカートリッジ 黒(C2P19AA)、HP 934XL インクカートリッジ 黒(増量)(C2P23AA) HP 935XL インクカートリッジ シアン(増量)(C2P24AA)、HP 935XL インクカートリッジ マゼンタ(増量)(C2P25AA)、HP 935XL インクカートリッジ イエロー(増量)(C2P26AA)
純正用紙	アドバンスフォト用紙(光沢) L判/100枚 Q8865A プロフェッショナルインクジェット専用紙-PEFC A4/200枚 Q6593A		アドバンスフォト用紙(光沢) L判/100枚 Q8865A プロフェッショナルインクジェット専用紙-PEFC A4/200枚 Q6593A

\*1 コンピューターから最大dpi入力でHPアドバンスフォト用紙にプリントする場合の最高解像度。 \*2 プリント速度はISO/IEC 24734、Word/Excel®/PDF文書の片面連続印刷をプリンタードライバー標準設定で行ったESATの平均値です。hp.com/products1/ISO/MMDPP/index.html(英語サイト)を参照してください。使用されるアプリケーション、印刷ファイルの内容や、PC、ネットワークなどの使用環境により異なります。 \*3 郵便はがき、インクジェット郵便はがきをサポートします。インクジェット光沢郵便はがきは対応していません。はがきの自動両面印刷はサポートしていません。 \*4 用紙サイズ、アプリケーションによっては最小マージンが上記と異なることがあります。 \*5 電源環境により、値が異なる場合があります。 \*6 Windows 8.1/8、Mac OS X 10.7/10.8/10.9および最新の情報につきましては弊社カスタマーケアセンター ホームページ hp.com/support/japanをご覧ください。またWindows® XP 64bitはサポートされておりません。 \*7 システム構成を満たさないPC、あるいは自作PCでは正常に動作しない場合があります。 \*8 製品セットアップ時には製品箱に同梱されているインクをご使用ください。  
\*9 USB 3.0ポートを使用する場合は、USB 2.0ポートに接続してご使用ください。

■はじめてプリンターをご使用される際、プリンターを印刷可能な状態にセットアップするためにインクが消費されます。 ■CADソフトウェアからの印刷は、正常に出力できない場合があります。 ■DPE店などで販売される写真貼り合わせはがきや喪中はがきは、うまく給紙されない場合があります。 ■はがきを使用される場合には、インクジェット用はがきをお使いください。一部の再生はがきには給紙が正常に行れないものがあります。 ■カタログ中のプリントサンプル、画面の一部はハメコミ合成です。 <コピーに際してのご注意> ●法律により、そのコピーを所有するだけでも罰せられる場合がありますので、ご注意ください。①国内外で流通する紙幣・貨幣・政府発行の有価証券・国際証券・地方債証券。 ②未使用の郵便切手・郵便はがき。③政府発行の印紙類のコピーは禁止されています。 ●著作権の目的となっていない書籍・音楽・映画・地図・映画・図画・写真などの著作権物は個人的な、また家庭内その他これに準ずる限られた範囲内で使用するためにコピーする以外は禁止されています。 \*1 コンピューターから最大dpi入力でHP製フォト用紙にプリントする場合の最高解像度。

## 印刷スピードの測定条件

ISO/IEC 24734、Word/Excel®/PDF文書の片面連続印刷をプリンタードライバー標準設定で行ったESATの平均値です。使用されるアプリケーション、印刷ファイルの内容や、PC、ネットワークなどの使用環境により異なります。詳しくは下記のサイト(英語)をご覧ください。

[hp.com/products1/ISO/MMDPP/index.html](http://hp.com/products1/ISO/MMDPP/index.html)

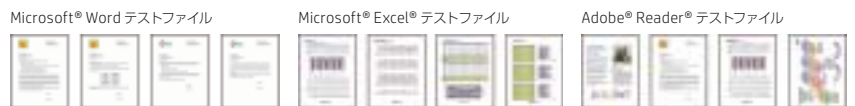

## HP ePrint、HP All-in-One Printer Remoteに関する注釈

\*無償ユーザーサービスのため、24時間365日のサーバー稼働が保証されておりません。不定期のメンテナンスが多く、サービスが停止することがあります。また、通常のプリンタードライバーと異なり機能に制限事項があります。

## 印刷スピード・印刷コスト(P.6 ~ 9、P.14 ~ 23)に関する注釈

\*1 A4の印刷速度はISO/IEC 24734、Word/Excel®/PDF文書の片面連続印刷をプリンタードライバー標準設定で行ったESATの平均値です(詳細は上記「印刷スピードの測定条件」をご参照ください)。 \*2 印刷コストはISO/IEC 24711(測定方法)、ISO/IEC 24712(測定画像)に準拠し、2014年9月現在のHP Directplusでのインクカートリッジの販売予定価格を使用して算出。用紙コストは含まれていません。 \*3 L判写真印刷速度は、お客様が使用されるアプリケーション、印刷ファイルの内容や、PC、ネットワークなどの使用環境により異なります。プリンタードライバーの標準モードの印刷時。 \*4 L判写真印刷コストはインクコストと用紙コストを合計した数値より算出し、2014年9月現在のDirectplusで販売価格・販売予定価格を利用。HP自社基準より算出。ENVY4504、5530は増量インクおよびアドバンスフォト用紙お得セット(L判100枚入り×3セット)、HP ENVY5640、5740はHP62フォトバリューパック使用時の印刷コストを合計した数値。プリンタードライバーの高画質モードの印刷時。



製品名	HP Officejet 150 Mobile A10	HP Officejet 100 Mobile
製品番号	CN550A#ABJ	CQ774A#ABJ
JANコード	4948382737953	4948382737960
プリント機能	印刷方式	オンデマンド型サーマル・インクジェット
	プリンター言語	HP PCL 3 GUI
	インクシステム	4色/6色交換式インクシステム
	インク種類・ノズル数	K:顔料系 672ノズル, CMY:染料系 600ノズル(フォト:染料系 600ノズル)
	給排紙方式	背面給紙/前面排紙
	プリント解像度 <sup>*1</sup>	最高4,800×1,200dpi
スキャン機能 <sup>*3</sup> <sup>*12</sup>	センサー	CIS
	解像度 <sup>*4</sup>	光学解像度 600×600dpi
	階調	最大 24bit
	原稿サイズ	ADF:最大 216×356 mm
	その他機能	スキャン to USBメモリ/メモリカード、スキャン to PC
	プリント速度 <sup>*2</sup>	ISOモノクロ:約5枚/分、カラー:約3.5枚/分
コピー機能 <sup>*12</sup>	コピー速度 <sup>*2</sup>	モノクロ:標準約4枚/分、カラー:標準約2枚/分
	拡大・縮小(任意倍率)	25%～400%
	連続コピー枚数	99枚
	読取り原稿サイズ	最大 A4/リーガル
	印刷用紙サイズ	A4
	その他機能	品質設定、濃度調整など
ADF	容量	普通紙(64～90g/m <sup>2</sup> )単票のみ
	原稿サイズ	A4, B5, レター, リーガル
	対応メモリ	SDメモリカード(SDHC対応、miniSD/microSD対応にはアダプターが必要)×1、USBポート×1
ダイレクトプリント機能	対応画像フォーマット <sup>*5</sup>	JPEG
	用紙サイズ	L判、2L判 <sup>*6</sup>
	PictBridge <sup>*7</sup>	対応
	用紙対応	種類
用紙対応	サイズ	A4, A5, A6, B5, L判, 2L判, 10×15cm, 封筒(C6, DL)など ユーザー定義(76.2×101.6mm～215.9×355.6mm)
	厚さ	普通紙: 64～90g/m <sup>2</sup> , フォト用紙: 最大280g/m <sup>2</sup> , カード: 最大 162g/m <sup>2</sup> , 封筒: 75～90g/m <sup>2</sup>
	最小マージン <sup>*8</sup>	上下: 約3.0mm, 左右: 約3.3mm
	フチ無し印刷	L判, 10×15cm
給紙トレイ	給紙容量	普通紙: 50枚、フォト用紙: 5枚、封筒: 3枚
液晶表示	2.36インチ 型カラー LCD タッチスクリーン	—
搭載メモリ	64 MB	64MB
インターフェイス	USB 2.0 High Speed, Bluetooth 2.0(プリント機能のみ)、PictBridge	USB 2.0 High Speed, Bluetooth 2.0, PictBridge
環境条件	推奨稼働環境	温度: 15～32℃, 湿度: 15～90% RH(結露無)
	保管環境	温度: -40～60℃, 湿度: 20～90% RH(結露無) ※本体のみ、インクは除く
動作音	印刷時: 48 dB(A)	印刷時: 51 dB(A)
電源仕様 <sup>*9</sup>	電源	AC100～240V, 50/60Hz
	消費電力	稼働時: 2.2W, 待機時: 6.4W, 省電力モード時: 3.2W, 電源オフ時: 0.4W
本体	外寸法(W×D×H)	350×171×90mm, 350×198.5×90mm(バッテリー装着時)
	質量	2.9kg(バッテリー無し)、3.1kg(バッテリー装着時)
梱装箱	外寸法(W×D×H)	424×221×255mm
	質量	4.7kg
PC環境	対応OS <sup>*10</sup>	Microsoft® Windows 8.1, 8.7, Vista, XP Home/Pro(SP2以降)、Mac OS X 10.6, 10.7, 10.8, 10.9
	共通必要PC環境	800×600以上のディスプレイ解像度、CD-ROM/DVDドライブ、USBポート、インターネット接続
Microsoft® Windows システム要件 <sup>*11</sup>	Windows 8.1/8/7	1GHz以上の32bit(x86)または64bit(x64)プロセッサ 1GB以上のRAM(32bit)、2GB以上のRAM(64bit) 1.1GB以上のハードディスク空き容量
	Windows Vista	800MHz以上の32bit(x86)または64bit(x64)プロセッサ(1GHz以上推奨) 512MB以上のRAM(1GB以上推奨) 1GB以上のハードディスク空き容量
	Windows XP Home/Professional	233MHz以上のIntel® Pentium® II, Celeron®, 互換プロセッサ(Pentium® III以上推奨) 512MB以上のRAM 600MB以上のハードディスク空き容量
	Macintosh® システム要件 <sup>*10</sup>	Intel® Core™ プロセッサ 1GB以上のRAM 1GB以上のハードディスク空き容量
ソフトウェア	Windows: HP ツールボックス Mac: HP ユーティリティ、HP Scan	Windows: HP ツールボックス Mac: HP ユーティリティ
適合規格	VCCLクラスB情報技術装置、グリーン購入、国際エネルギースター、RoHS指令	VCCLクラスB情報技術装置、グリーン購入、国際エネルギースター、RoHS指令
保証期間	ご購入後1年間(消耗品を除く)	ご購入後1年間(消耗品を除く)
主な標準添付品	インクカートリッジ一式、ドライバー CD-ROM、USBケーブル 電源アダプター、電源コード、HPリチウムイオン・バッテリー、保証書	インクカートリッジ一式、セットアップポスター、スタートガイド、ドライバー CD-ROM、USBケーブル、電源アダプター、電源コード、保証書
対応インクサプライ品	HP 129 プリントカートリッジ 黒 C9364HJ	HP 129 プリントカートリッジ 黒 C9364HJ
	HP 131 プリントカートリッジ 黒 C8765HJ	HP 131 プリントカートリッジ 黒 C8765HJ
	HP 134 プリントカートリッジ カラー C9363HJ	HP 134 プリントカートリッジ カラー C9363HJ
	HP 135 プリントカートリッジ カラー C8766HJ	HP 135 プリントカートリッジ カラー C8766HJ
	HP 138 プリントカートリッジ フォトカラー C9369HJ	HP 138 プリントカートリッジ フォトカラー C9369HJ
	HP135/138/L判プレミアムプラスフォト用紙 フォトバリュウパック・6色 Q8836AJ	HP135/138/L判プレミアムプラスフォト用紙 フォトバリュウパック・6色 Q8836AJ
純正用紙	アドバンスフォト用紙(光沢) L判/100枚 Q8865A プロフェッショナルインクジェット専用紙-PEFC A4/200枚 Q6593A	アドバンスフォト用紙(光沢) L判/100枚 Q8865A プロフェッショナルインクジェット専用紙-PEFC A4/200枚 Q6593A

\*1 コンピューターから最大dpi入力してHPアドバンスフォト用紙にプリントする場合の最高解像度。\*2 プリント速度はHP129プリントカートリッジ使用時、ISO/IEC 24734、Word/Excel®/PDF文書の片面連続印刷をプリンタードライバー標準設定で行ったESATの平均値です。hp.com/products/1/ISO/MMDPP/index.html(英語サイト)を参照してください。使用されるアプリケーション、印刷ファイルの内容や、PC、接続インターフェースなどの使用環境により異なります。コピー速度は同一原稿の2枚目以降のコピー時。\*3 Bluetooth接続では、PCを利用したスキャンは行えません。USB接続をご利用ください。サポートされるプロファイルは、HCRP、BIP、OPP、SPPとなります。\*4 スキャン画像の保存できる最大容量は、約2GBです。高解像度でスキャンする場合は、スキャン領域に制限があります。\*5 ダイレクトプリント時、25KB以下となるような小さな画像ファイルは対応できない場合があります。メモリカード内のファイル数は2,000枚までです。ファイルは8MB、1,200万ピクセルの画像までを推奨。\*6 2L判はフチ有り印刷となります。\*7 対応サイズ、機能はご使用のデジタルカメラによって異なります。\*8 A4での印刷マージン、用紙サイズ、アプリケーションによりマージンが上記と異なることがあります。\*9 消費電力は、電源環境、印刷ジョブ、Bluetooth使用時、バッテリー充電時により、値が異なる場合があります。\*10 Windows 8.1, Mac OSドライバー および最新の情報につきましては弊社カスタマー・ケア・センター ホームページ hp.com/support/japanをご覧ください。またWindows XP 64bitはサポートされておりません。\*11 システム構成を満たさないPC、あるいは自作PCでは正常に動作しない場合があります。\*12 <使用上のご注意>直射日光やスポットライトなどの強い光源の下では使用しないでください。スキャン/コピーの品質に影響する場合があります。■はじめてプリンターをご使用される際、プリンターを印刷可能な状態にセットアップするためにインクが消費されます。■CADソフトウェアからの印刷は、正常に出力できない場合があります。■カタログ中のプリントサンプル、画面の一部はハメコミ合成です。

<印刷・コピーに際してのご注意> ●法律により、そのコピーを所有するだけでも罰せられる場合がありますので、ご注意ください。①国内外で流通する紙幣・貨幣・政府発行の有価証券・国際証券・地方債証券。②未使用の郵便切手・郵便はがき。③政府発行の印紙類のコピーは禁止されています。●著作権の目的となっている書籍・音楽・映画・地図・映画・写真などの著作権物は個人的な、また家庭内その他これに準ずる限られた範囲内で使用するためにコピーする以外は禁じられています。

## HPからのお知らせ

日本HPでは、下記のサイトで様々な情報をお知らせしています。  
お得なキャンペーンのお知らせなどもありますので、ぜひご覧ください。

### 日本HP公式Twitterアカウント

twitter.com/HP\_PC\_JP



### 日本HP公式Facebookページ

facebook.com/HPJapan



### 日本HP公式Youtubeチャンネル

youtube.com/HPPCJP

### HPインクジェットプリンターの製品情報

hp.com/jp/inkjet

### カスタマー・インフォメーションセンター ご購入前のお問い合わせ窓口

**03-5749-8354**

受付時間：月曜日～金曜日 9:00～19:00 土曜日 10:00～17:00（日曜日、祝日、年末年始および5月1日を除く）  
※電話のかけ間違いが増えておりますので、番号をよくお確かめの上おかけください。

HPでは、資源の有効利用と環境保護のために、  
ご使用済みカートリッジの回収を行っています。

### インクカートリッジリサイクルプロジェクト

インクカートリッジの回収から再資源化までのリサイクル活動を推進するプリンターメーカー6社共同プロジェクトです。使用済みインクカートリッジは回収箱設置郵便局へお持ちください。

inksatogaeri.jp



### HPインクカートリッジ回収ボックス

使用済みのカートリッジの回収ボックスを販売店、および弊社事業所に設置し回収を行っています。



### 安全に関するご注意

ご使用の際は、商品に添付の取扱説明書をよくお読みの上、正しくお使いください。水、湿気、油煙等の多い場所に設置しないでください。火災、故障、感電などの原因となることがあります。

- カタログで使用している写真は広告用に撮影したものです。そのため実際の製品とは多少異なることがあります。
- \*Microsoft, Windowsは米国Microsoft Corporationの米国およびその他の国における登録商標または商標です。
- \*Macintosh, Mac OSはApple Inc.の登録商標です。
- \*iPhone, iPad, iPod touchは米国および他国のApple Inc.の登録商標です。AirPrint, AirPrint ロゴはApple Inc.の商標です。
- \*Intel, インテル, Intel ロゴ, Intel Inside, Intel Inside ロゴ, Intel Core, Core Inside, Celeron, Celeron Inside, Pentium, Pentium Inside, Xeon, Xeon Insideは、アメリカ合衆国およびその他の国における Intel Corporationの商標です。
- \*Adobe, Acrobatおよび Readerは、Adobe Systems Incorporated (アドビシステムズ社)の米国およびその他の国における登録商標または商標です。
- \*FacebookはFacebook, Inc.の商標または登録商標です。
- \*Google, AndroidTM, Google Drivel, Google Inc.の商標または登録商標です。

記載されている会社名および商品名は、各社の商標または登録商標です。  
記載事項は2015年5月現在のものです。  
本カタログに記載された内容は、予告なく変更されることがあります。

© Copyright 2015 Hewlett Packard Development Company, LP

## HPの製品には、充実のサポートが付いています！

### ●ご購入後のサポート窓口

#### カスタマー・ケア・センター

**0120-96-1665** (通話料無料)

受付時間：月曜日～金曜日 9:00～17:00 土曜日、日曜日 10:00～17:00（祝日、年末年始を除く）  
※電話のかけ間違いが増えておりますので、番号をよくお確かめの上おかけください。

### HP純正インク・用紙の製品情報

hp.com/jp/supply\_inkjet

### ご購入後の技術情報、ドライバーダウンロード等

hp.com/support/japan

HPカスタマーケア 🔍 検索

### HPクイック・エクステンジサービスで安心！

hp.com/jp/support\_exchange

HPクイックエクステンジ 🔍 検索

1年間の無償保証期間にお客様のプリンターに問題が生じた場合、故障と判断された日から最短翌日でお届けするアフターケアシステムです。プリンターが故障した場合はカスタマー・ケア・センターまでご連絡ください。

### 万一の故障でも最短翌日にお届け！

Step.1	Step.2
電話する 	お届けと同時に回収 (後から送る手間がないのでとても便利) 

- 本カタログに記載のプリンターはすべて対象製品です。その他の対象製品およびサービスの詳細につきましては上記ウェブサイトでご確認ください。
- ※サービスの該当条件は1年間の保証期間内の対象機種に適用されます。
- ※カスタマー・ケア・センターでの受付のみの対応となり、カスタマー・ケア・センターがプリンターに問題があると判断した場合に適用されます。
- ※落下・衝撃などのお客様の取り扱い上のミスや雷などの天災で生じた故障の場合は保証期間内でも有償となります。詳しくは上記ウェブサイトでご確認ください。

### サポートも万全「HP Care Pack」

HPインクジェットプリンターはHPの有償アフターサービス「HP Care Pack」内のハードウェアエクステンジ クーリエに対応しています。万一、製品にトラブルが発生しても、延長保証期間（2年または3年）内は、同等モデルのプリンターに交換、お届けします。

hp.com/jp/carepack\_fixed (ハードウェアサービス対象製品一覧>>プリンター)

ご購入は下記販売店までお問い合わせください。

取扱い店印



日本ヒューレット・パカード株式会社  
〒136-8711 東京都江東区大島2丁目2番1号

