

HP Wolf Pro Security クライアント初回インストールガイド

2022年4月版

はじめに

- この資料はWolf Pro Security のIT管理者様がトライアル時に行うクライアントの初回インストール方法について記述しています。
- 利用者への展開時にはご利用になられているアプリケーション配布ツールを使って配布の計画を実施してください。（Intune、SCCM、Skysea、Lanscope、ログインスクリプトなど）

WPS(Wolf Pro Security) クライアント – インストールの流れ

HP Wolf Security Portalへアクセス

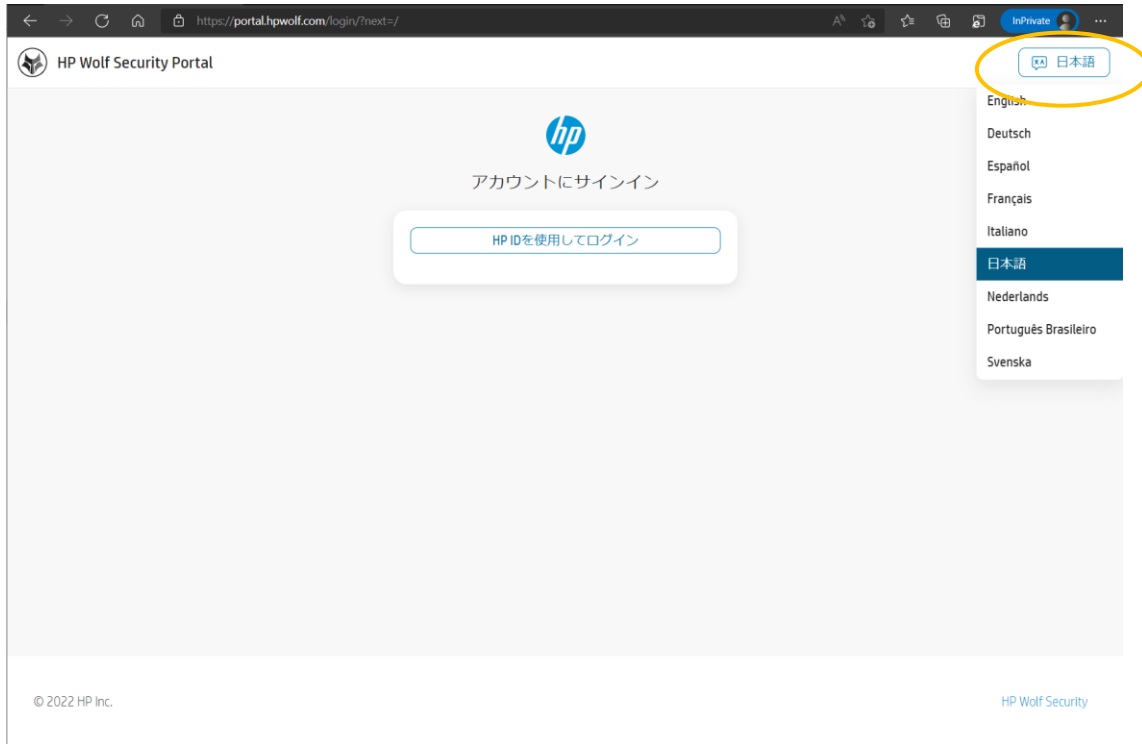

- <https://portal.hpwolf.com/portal/>へアクセスしてください。

※ 右上で言語を変更できます。

Wolf SecurityへHPIDでログイン

HP
HPアカウントでサインイン

接続先：
HP Wolf Security

以下を使用してサインイン：

ユーザー名または電子メールアドレス

次へ

このアカウントを記憶する

ユーザー名またはパスワードをお忘れですか？
別のアカウントでサインインする：

Facebookで続行する

Googleで続行する

Microsoftで続行する

アカウントをお持ちでない場合は[サインアップ](#)

hp © Copyright 2022 HP Development Company, L.P.

プライバシー 日本語

- アカウントを所有していない場合は「サインアップ」より新規作成してください。
- HPIDをすでにお持ちの方はログインしてください。（P8へ進んでください）

※右下で表示言語の変更ができます。

HPIDの新規作成

HP Wolf Security

HPアカウントの作成
1つのアカウントで、お客様のすべてのHPアプリケーションに接続できます

HPアカウントをお持ちですか？サインイン

姓*

名*

電子メールアドレス*

+1 ▼ 携帯電話番号

パスワード*

パスワードの確認*

国または地域*
アメリカ合衆国 ▼

HPから、個人向けの製品情報、最新のサポート情報、イベントニュースについての電子メールを受け取ります。

HPアカウントの個人識別情報は、HPのプライバシーに関する声明に準拠して使用されます。

アカウントの作成

パスワード*

- ✓ 8文字以上が必要です
- ✓ 以下のうち3つが必要です：
 - ✓ 1つの大文字
 - ✓ 1つの小文字
 - ✓ 1つの数字 (0~9)
 - ✓ 1つの特殊文字

プライバシー 日本語

• 新規HPID作成には以下の情報を入力して「アカウントの作成」をクリックしてください。

- 性
- 名
- 電子メールアドレス
- 携帯電話番号
- パスワード
- 国

HPIDの新規作成 - メールアドレスの確認

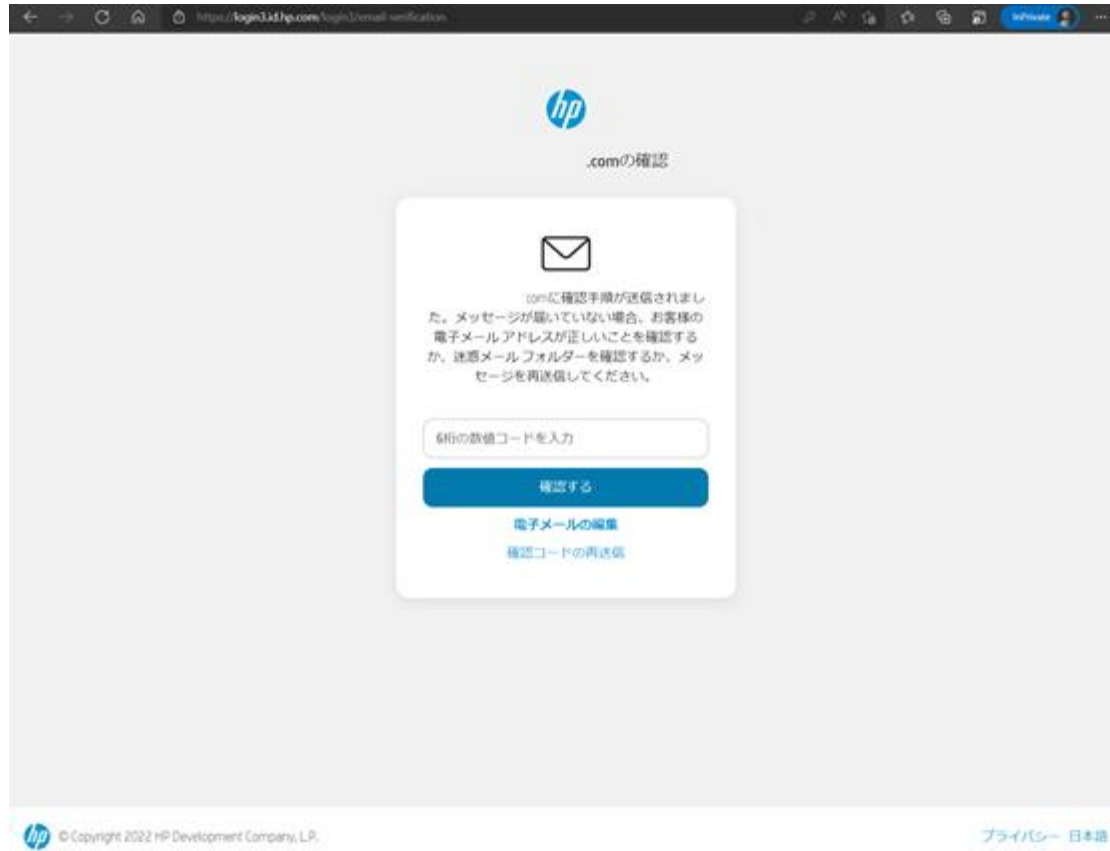

- 登録いただいたメールアドレスに確認コードが送付されます。
- メールに記載されている確認コードを入力して「確認する」をクリックしてください。

リダイレクト

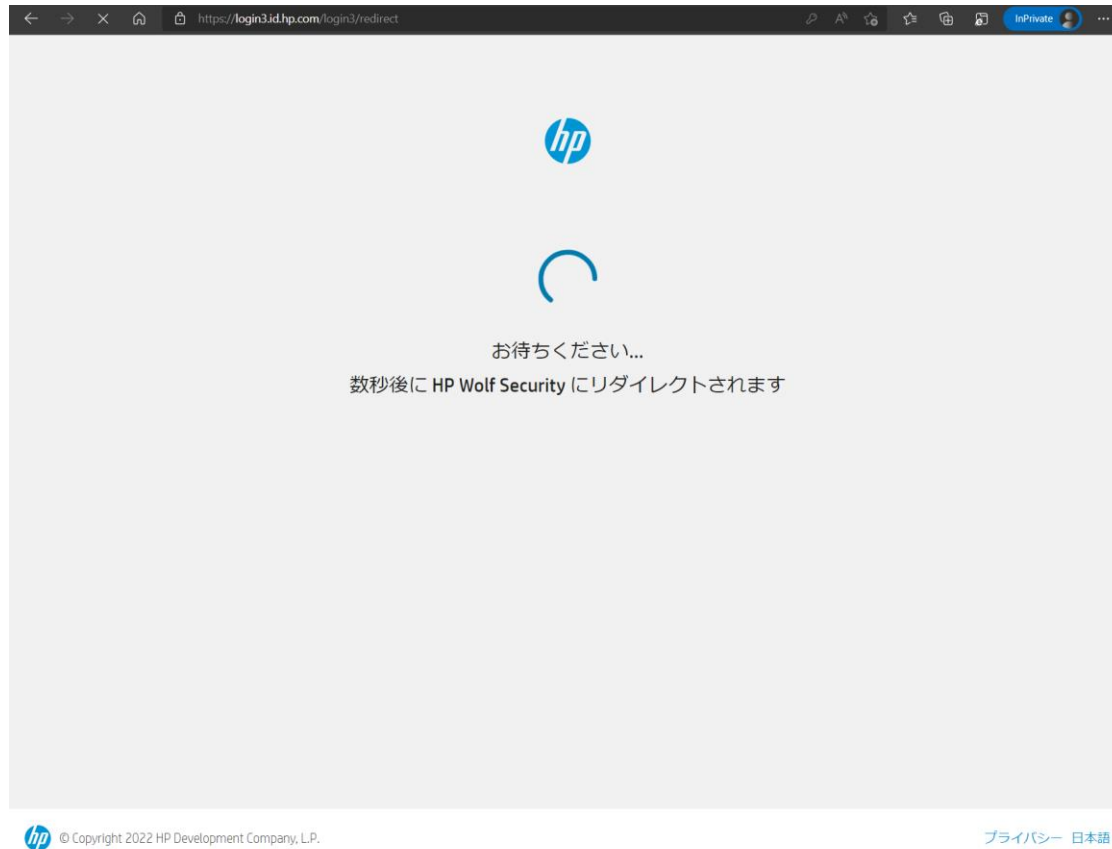

- ログインおよびアカウントの新規作成が完了するとHP Wolf Security Controllerへリダイレクトされます。

HP Wolf Security Controller

HP Wolf	PURCHASED	ALLOCATED	UNUSED	ABOUT TO EXPIRE
Pro	50	0	50	0

HP Wolf	LICENSE NUMBER	PURCHASED	USED	TERM	EXPIRY DATE
Security	47F62DC155AC45698A08133D38F35423	50	0	60 Days	2022-06-12
Free Trial					

- HPIDに関連付けされているHP Wolf Security Controllerが自動的に表示されます。

HP Wolf Security Controllerがない場合

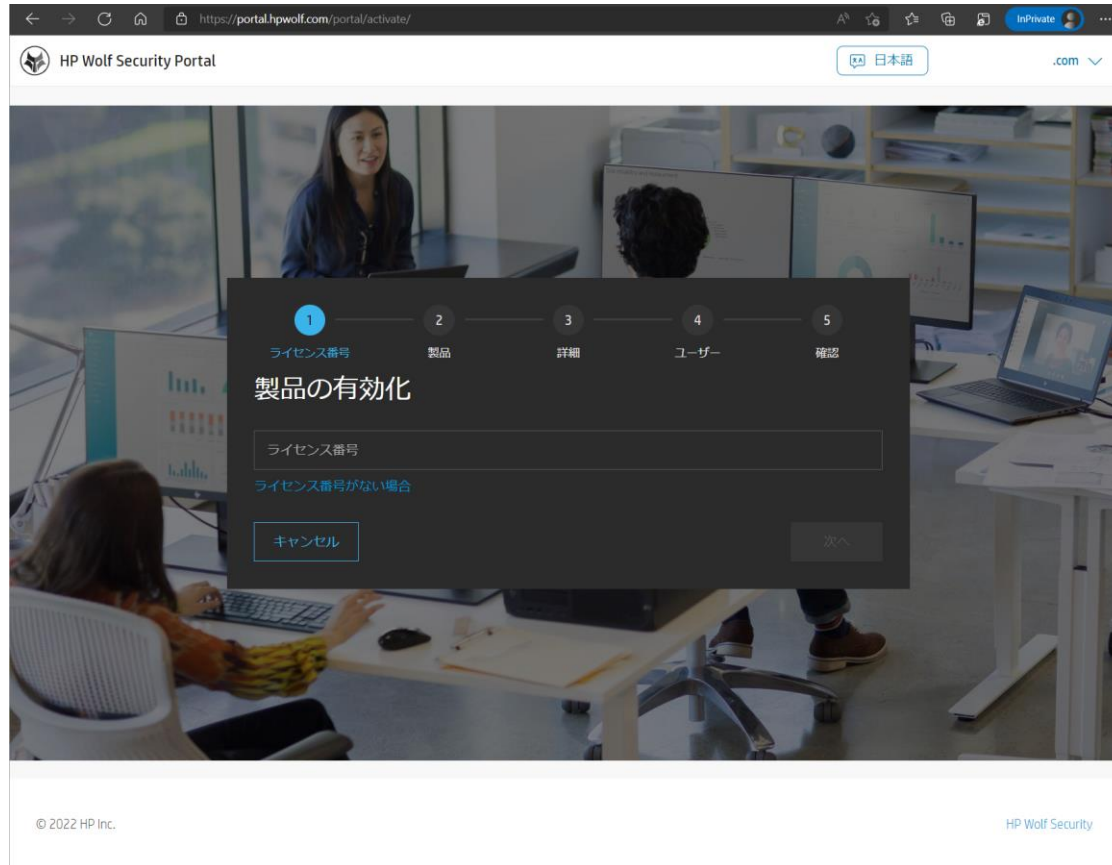

- HPIDにHP Wolf Security Controllerが関連付けされていない場合こちらの画面が表示されます。
- 関連付けが正しくできていない可能性がありますので、HPパートナーもしくはHPトライアルサポート窓口(hp_wps_trial@hp.com)に確認を依頼してください。

WPSクライアントのダウンロード

PURCHASED	ALLOCATED	UNUSED	ABOUT TO EXPIRE
50	0	50	0

Activation Code: da75b681-abd9-4f07-9c32-932367e5939a

Download personalized installer

Name	Date modified	Type	Size
HPSecurityUpdateService - POC Test Inc..msi	15/04/2022 14:29	Windows Installer ...	2,032 KB

- HP Wolf Security Controllerのトップページより、WPSクライアントをダウンロードしてください。

WPSクライアントのシステム要件

対応OS	Windows 11 v21H2, Windows 10 v21H2, v21H1, v20H2, v2004
CPU	Intel Core i3, i5, i7, Xeon or i9 processors AMD Enterprise class processor (A4/A6/A8/A10) 2011 and later with Rapid Virtualization
メモリー	最小8GBのシステムメモリー
ディスクスペース	10～20GBの空きディスク
ネットワーク	インターネット接続

最新のシステム要件は下記を参照してください。

<https://support.hpwolf.com/s/article/System-Requirements-WPS>

WPSクライアントのインストール

- インストール対象PCにインストーラーを配置していただき、ダブルクリックでインストールを開始してください。（インストールには管理者権限が必要です）※
- インストールには4つモジュールが含まれています。インストールが完了すると緑色になりますので「Close」で閉じてください。

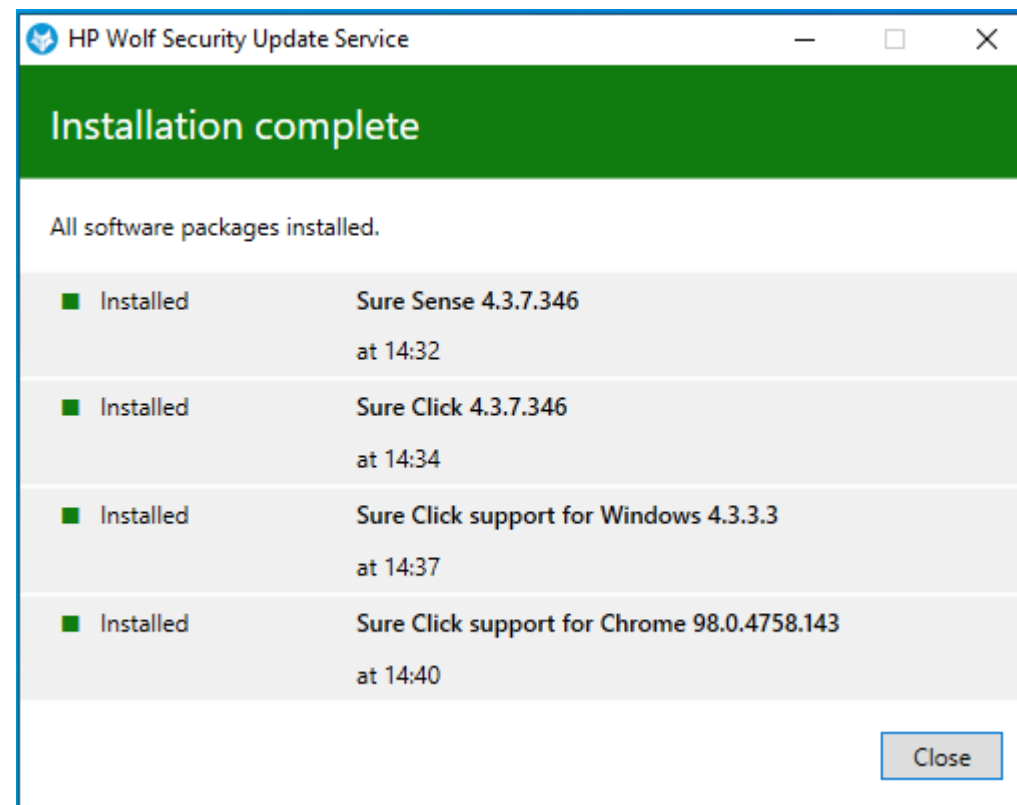
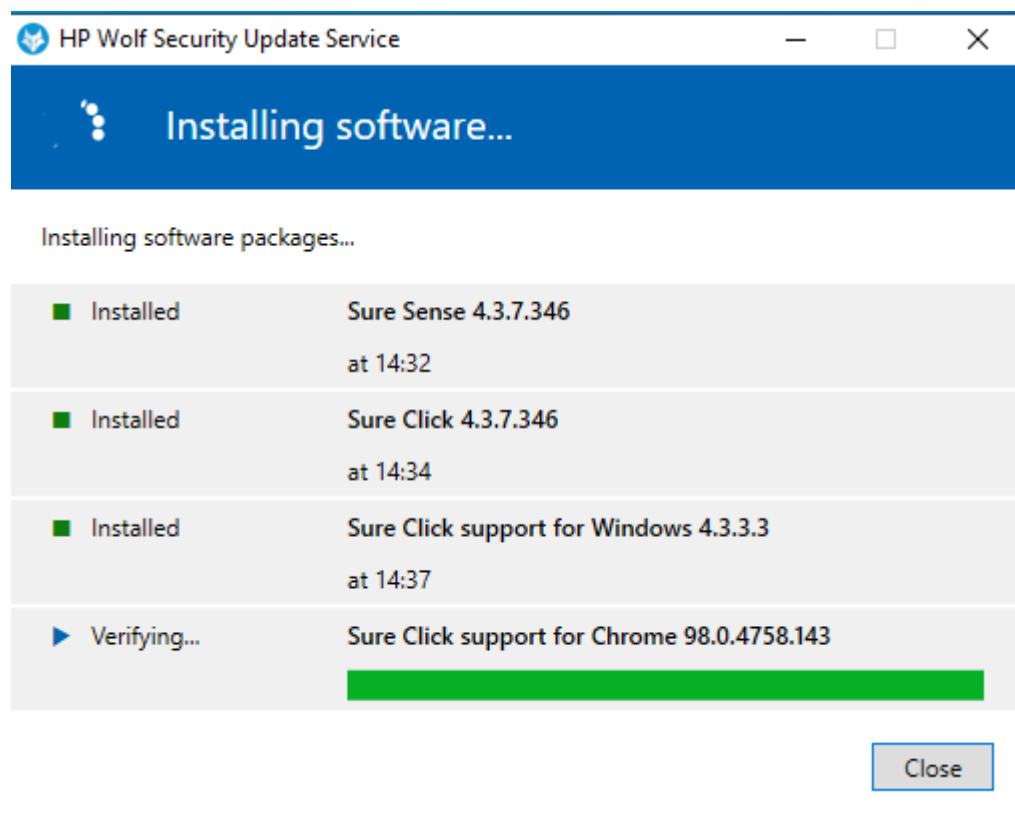

インストール後の再起動

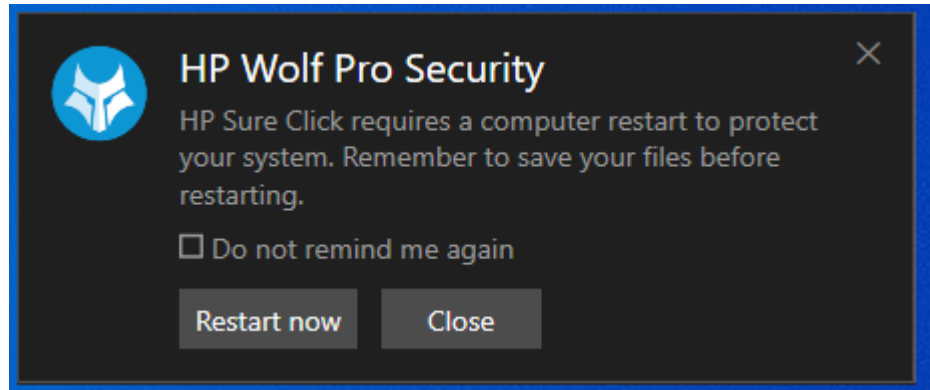

- インストールが完了すると再起動を催促するポップアップがデスクトップの右下に表示されます。
- タスクバーにウルフマークが表示されます。
- 「Open Desktop Console」からWPSクライアントコンソールが表示されます。

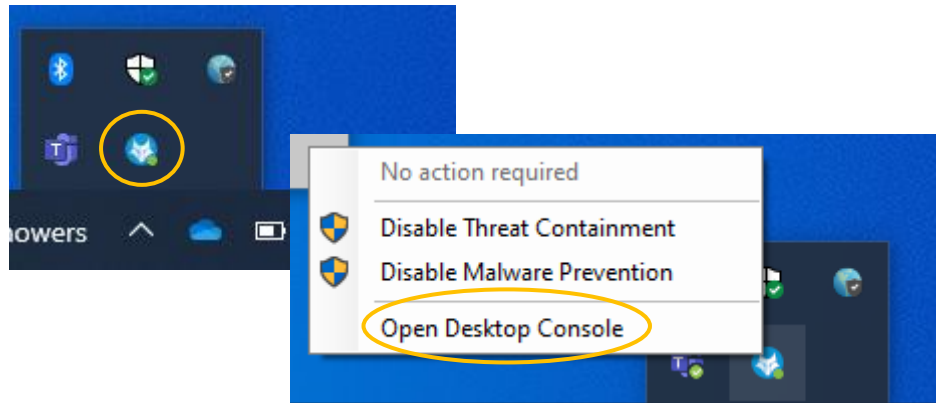

WPSデスクトップコンソール

- 再起動後、WPSデスクトップコンソールを開くとステータスが確認できます。
- ステータスが「Running」になっていれば実行中となります。
- 接続先のHP Wolf Security Controllerは「Settings」から確認できます。

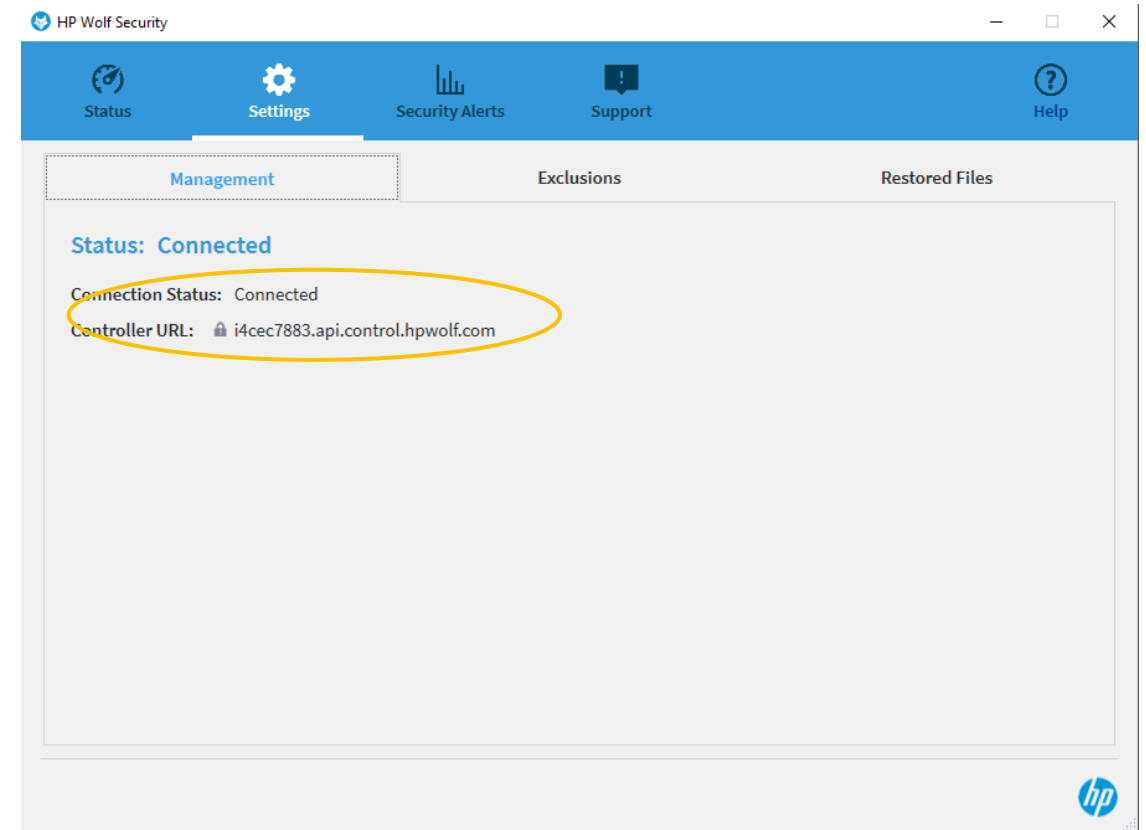
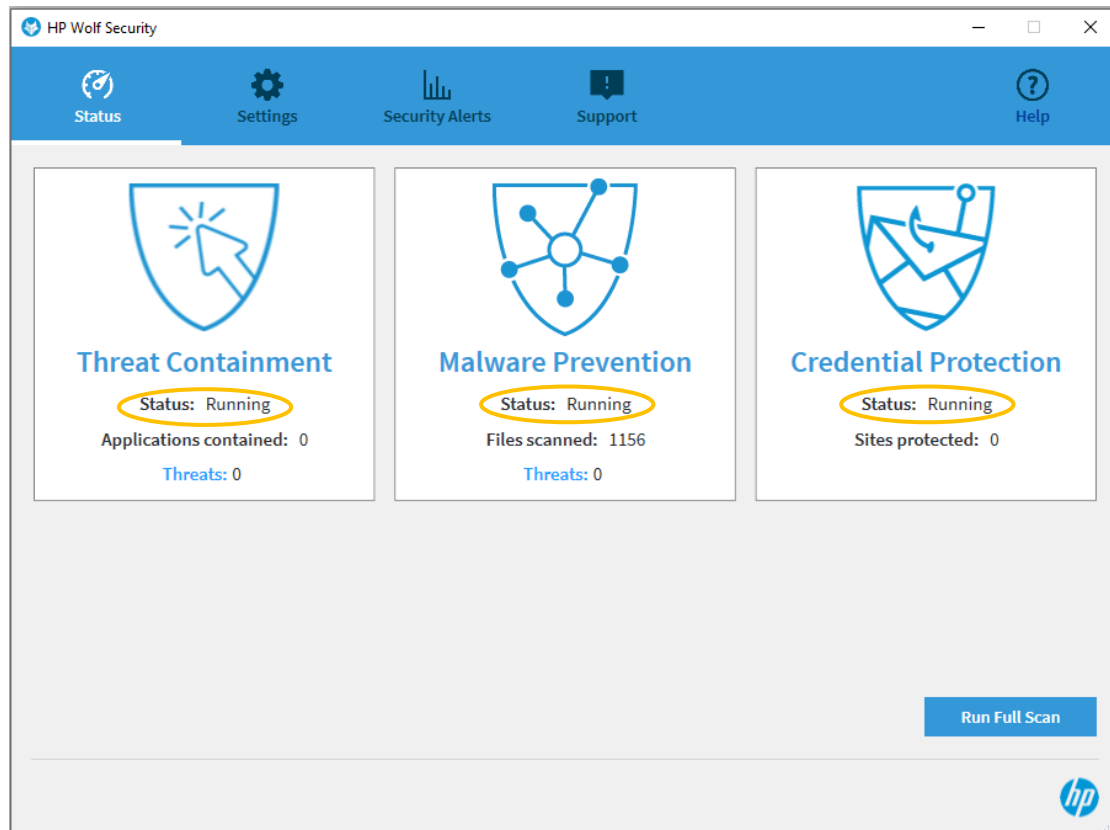

WPSデスクトップコンソール

- 「Support」では実行されているバージョンと定義ファイルの更新日時が確認できます。
- 「Support Tools」は管理者権限で開くことができます。
- 「Send Report」ではログの送付、「Re-Initialize」では再初期化、「Open Live View」ではマイクロVMの実行状況が確認できます。

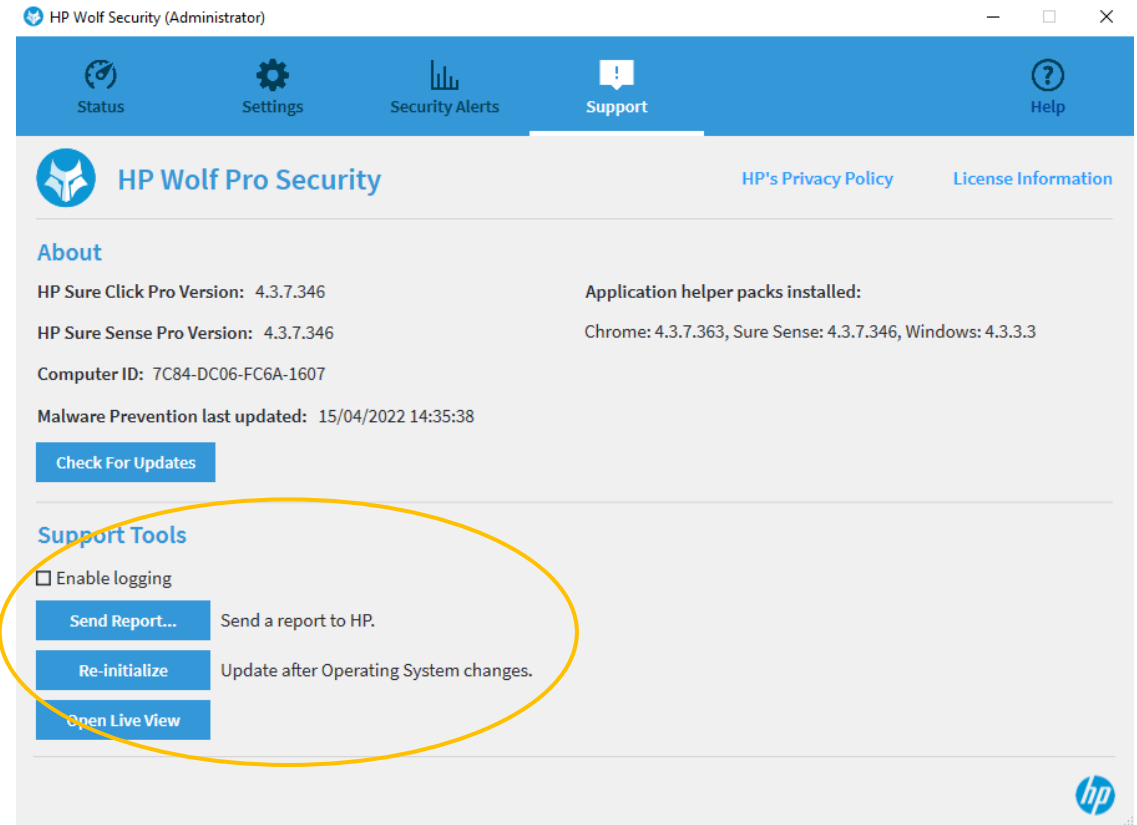
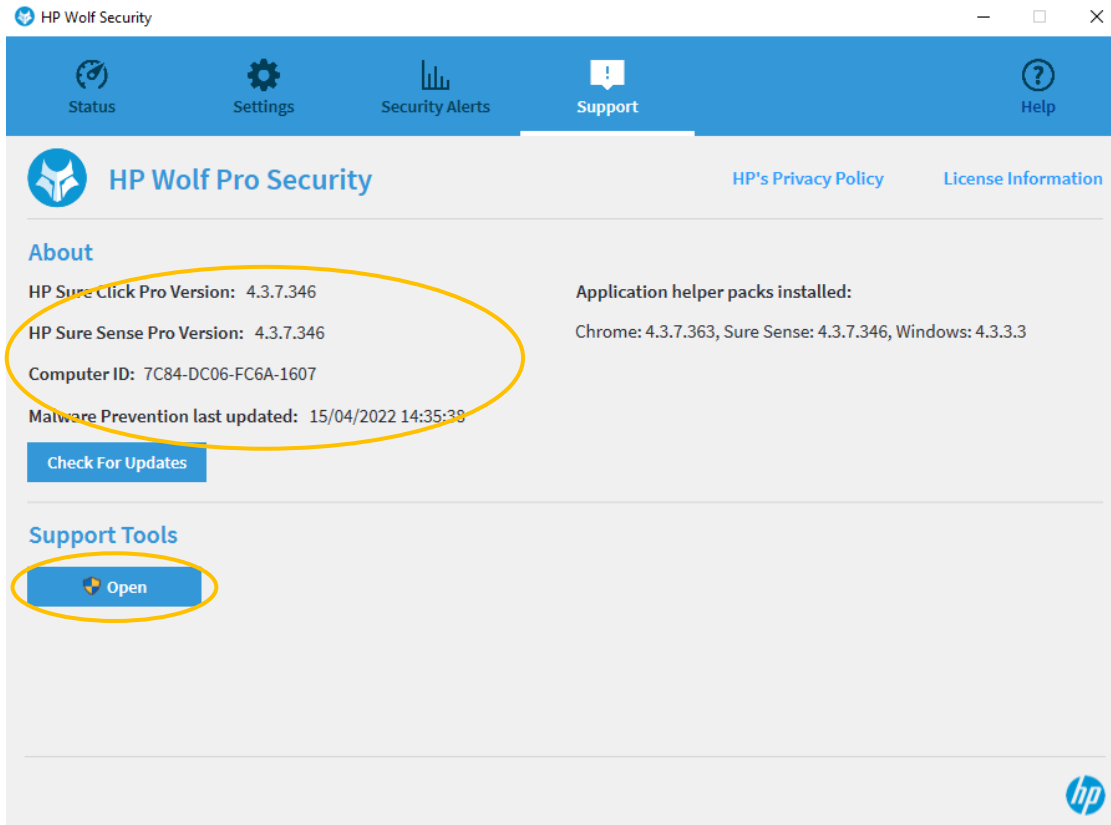

HP Wolf Security Controllerへの自動登録

Licenses

PURCHASED	ALLOCATED	UNUSED	ABOUT TO EXPIRE
50	1	49	0

Activation Code: da75b681-abd9-4f07-9c32-932367e5939a

[Download personalized installer](#)

Allocation Status

Legend: Licenses Activated (blue), Licenses Unused (orange)

The chart shows 1 license activated and 49 licenses unused.

HP Wolf Pro Security Free Trial	LICENSE NUMBER	PURCHASED	USED	TERM	EXPIRY DATE
	47F62DC155AC45698A08133D38F35423	50	1	60 Days	2022-06-12

HP Wolf Security Controller © HP Inc. 2022

- WPSクライアントのインストールが終わると、HP Wolf Security Controller上にてライセンスの消費が確認できます。

WPSクライアントのステータス

- 自動登録されたWPSクライアントのステータスがHP Wolf Security Controllerでは確認できます。

ありがとうございました。

