



HP ビジネスノートブック・ タブレット 総合カタログ

2020年 7月版



 **安全に関するご注意** ご使用の際は、商品に添付の取扱説明書をよくお読みの上、正しくお使いください。水、湿気、油煙等の多い場所に設置しないでください。火災、故障、感電などの原因となることがあります。

お問い合わせはカスタマー・インフォメーションセンターへ

 **0120-436-555** 受付時間:月曜～金曜 9:00～19:00 土曜 10:00～17:00(日曜、祝日、5月1日、年末年始など、日本HP指定の休業日を除く)
※フリーダイヤルがご利用いただけない場合 03-5749-8343(直通)

HPビジネスノートブック製品に関する情報は <https://www.hp.com/jp/notebooks>

HPタブレット製品に関する情報は <https://www.hp.com/jp/tabletpc>

インテル® vPro™ テクノロジーは高度な機能であり、利用するにはセットアップと有効化をおこなう必要があります。どのような機能を利用できるか、どのような結果が得られるかは、ハードウェア、ソフトウェア、およびIT環境のセットアップと構成によって異なります。詳細については、<http://www.intel.com/technology/vpro/> (英語) を参照してください。Intel、インテル、Intel ロゴ、Ultrabook、Celeron、Celeron Inside、Core Inside、Intel Atom、Intel Atom Inside、Intel Core、Intel Inside、Intel Inside ロゴ、Intel vPro、Itanium、Itanium Inside、Pentium、Pentium Inside、vPro Inside、Xeon、Xeon Phi、Xeon Inside、Intel Optane は、アメリカ合衆国および/またはその他の国における Intel Corporation またはその子会社の商標です。Advanced Micro Devices, Inc. AMD、AMD Arrowロゴ、ならびにその組み合わせ、および、商標情報 (Trademark Information) のページに掲載されたその他の商標は (但しこちらに限定されません) Advanced Micro Devices, Inc. の商標です。

Microsoft®、Windows® は米国 Microsoft Corporation の米国およびその他の国における登録商標または商標です。

記載されている会社名および商品名は、各社の商標または登録商標です。

記載事項は2020年7月現在のものです。

本カタログに記載された内容は、予告なく変更されることがあります。

© Copyright 2020 HP Development Company, L.P.

株式会社 日本HP

〒136-8711 東京都江東区大島2-2-1

JPT07211-38



これからの働く環境を想像する。

Reinvent Work styles.

これからのビジネスやオフィスを取り巻く環境は大きく変化しています。企業の生産性を高めるために、働き方はどのように変わるのか、そして、どのようなソリューションを提供すべきか、HPは日々取り組んでいます。

- WORKFORCE**(働く人々) … 2020年は従業員の50%^{*1}がミレニアル世代^{*2}に、よりスタイリッシュなデザインが求められる。
- WORKPLACE**(働く場所) … カフェや自宅、フリーアドレスなど働く場所はオープンに、より高度なセキュリティが必要になる。
- WORK STYLES**(働き方) … 65%^{*3}の従業員が日に複数回、コラボレーションしている。より直感的に使える機能が必要になる。

これらのアプローチにHPの法人向けPCは働く現場で使うことを前提し、デザイン、セキュリティ、コラボレーションの3側面を特長としています。

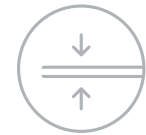

MODERN DESIGN

HPのPCのデザインは、「PHI (ファイ)」というキーワードのもと、世界11カ国のスタッフが参加するデザインチームから生まれます。

HPのデザイン哲学、「PHI」

- P … Progressive (革新的なもの)
- H … Harmonious (調和し一貫性があるもの)
- I … Iconic (象徴的で記憶に残るもの)

これらのデザインは、美しさ、薄さ、軽さ、明るさ(輝度)などがありますが、HPの法人向けPCは米軍調達基準の堅牢性を保持していることも特長です。



NEXT-LEVEL SECURITY

HPのPCはOSの中だけでなく、OSよりも下位、上位のレイヤーまで含めて保護する、セキュリティソリューションを標準仕様で提供。デバイス本体はもちろんIDやデータも含めた大事な資産を守り、生産性の向上をサポートします。セキュリティについて詳しくはP.6-7をご覧ください。



PREMIUM COLLABORATION

新しい価値を生み出すために必要なコラボレーションは、会議室だけでなくはなれた拠点や個人のデスクなど、あらゆる場所からの参加が求められます。HPの法人向けPCには、ノイズキャンセル技術をはじめ、コラボレーションを円滑に、そして、活性化させる機能を備えています。



A New Type of Office Space

ミレニアル世代の従業員は、仕事と生活の調和と、包括的で革新的に働ける場所を求めています。



^{*1} PwCによる「Millennials at work: Reshaping the Workplace, 2011」
^{*2} ミレニアル世代: 1980年代から1990年代に生まれた世代。世代の年齢区分は出所により異なる場合があります。
^{*3} Dimensional Researchによる「Collaboration Trends and Technology, A Survey of Knowledge Workers, August 2015」



SDGsをもとに策定した HPのサステナブルインパクト戦略

HPは、世界中の人々の暮らしをより良いものにするために変革を続けています。この変革の中心にあるのは、地球、人々、地域社会に対して持続可能な影響(サステナブルインパクト)を与えることのできるビジネスの創出です。PCおよびプリンティングのリーディングカンパニーとして、重要な社会問題に取り組み、多様な価値観を尊重し、様々な分野において目標を高く設定しています。そして、国際社会共通の取組である「持続可能な開発目標」(SDGs)に賛同し、その目標を達成することで、地域社会の持続可能な発展に貢献していきます。

HPのサステナブルインパクトの詳細は
Webページをご確認ください。
<https://www.hp.com/jp/sustainability/>

HPのサステナブルインパクト戦略

地球 (Planet)、人々 (People)、地域社会 (Community) に対する持続的で好ましい変化への取り組み

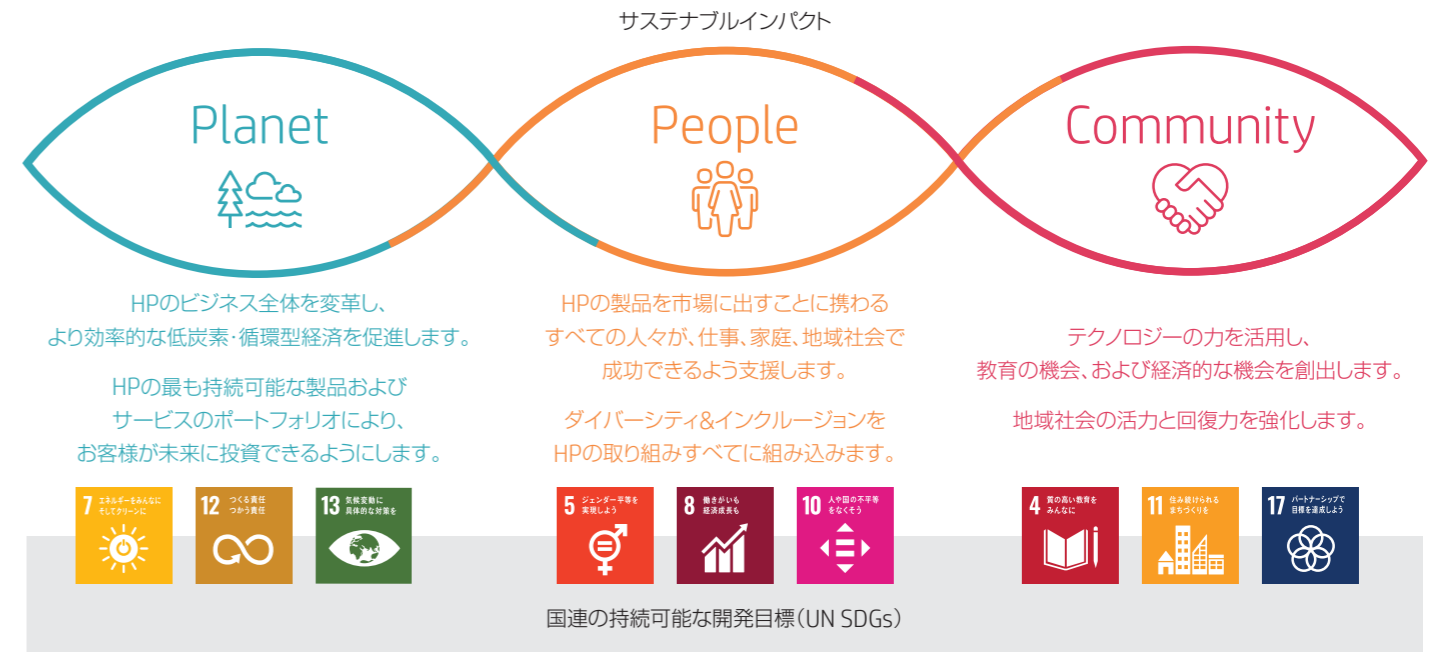

HPは世界で最も持続可能な100社に選定されています

外部による主な評価



ENERGY STAR 「サステインド・エクセレンス賞」を受賞(2020年版)

米国環境保護局(EPA)が推進するENERGY STARのパートナー・オブ・ザ・イヤーに選定。HP製品のエネルギー効率の改善に対する継続的な取り組みを評価され、「サステインド・エクセレンス賞」を受賞。この賞は、より優れたエネルギー性能が環境とビジネスに役立つという私たちの信念を裏付けています。
https://www.energystar.gov/about/awards/2020_energy_star_award_winners



「世界で最も持続可能な100社」に5年連続で選定(2020年版)

世界経済フォーラムの年次総会(ダボス会議)開催に合わせ、カナダのコーポレートナイツ社により、5年連続で「世界で最も持続可能な100社」に選定。環境、社会、ガバナンスや環境配慮製品の売上比率などについて世界の主要企業約7,400社を評価し、持続可能性の高い企業を選定したものです。
<https://www.corporateknights.com/reports/2020-global-100/>



「世界で最も倫理的な企業」に選定(2020年版)

米国のシンクタンクEthisphere Instituteによる「世界で最も倫理的な企業」に選定。文化、環境および社会的慣行、倫理およびコンプライアンス活動、ガバナンス、多様性、強力なバリューチェーンをサポートする取り組みなど200以上の質問を通じて評価されました。
<https://www.worldsmoethicalcompanies.com/>



「企業の社会的責任評価(CSR)」で10年連続で高評価(2019年版)

フランスのCSR評価機関EcoVadis社によるサステナビリティ調査において、9年連続でゴールド、また最新ではプラチナの評価を取得。この調査はサプライチェーンにおける企業の環境取り組みや社会慣行の改善を目指して実施しており、CSRパフォーマンスが評価されました。
<http://h20195.www2.hp.com/v2/GetDocument.aspx?docname=c06583173>



企業の持続可能性の世界的リーダーとして選定(2019年版)

環境情報開示を推進する国際NGOのCDPIにより、企業の持続可能性の世界的リーダーとして認定。また、温室効果ガスの排出削減、水資源の保護、森林保護に向けた取り組みについて、最高スコア「A」を取得。さらに4年連続でCDPサプライヤーエンゲージメントリーダーに選ばれました。
<https://www.cdp.net/ja/companies/companies-scores>

世界で最も安全な ビジネスPC*

サイバー攻撃が高度化する現在、これまでの対策に加えて適切なセキュリティ機能を持つハードウェアを選定することが、企業全体のセキュリティ対策に直結するようになってきています。HPはエンドポイントセキュリティにおいて、ワールドワイドでリーダーシップを取ってきました。ハードウェアに根差したセキュリティを日々研究・開発していくことで、予想できないサイバー攻撃による被害の緩和と復旧の仕組みを創造しています。世界で最も安全なビジネスPC*、それこそがHPの目指す新しいデバイスです。

*第7世代以降のインテル® Core™ プロセッサ、インテル® 統合グラフィックス、インテル® WLAN を搭載したHP Elite PCシリーズ。追加費用不要のHP独自の包括的なセキュリティ機能と、ハードウェア、BIOS、Microsoft System Center Configuration Managerを使用するソフトウェア管理などPCのあらゆる側面におけるHP Manageability Integration Kitの管理性を、年間販売台数が100万台以上のベンダーと比較。(2018年1月時点、日本HP調べ。)



BIOS攻撃から 自動復旧

HP Sure Start: HP Endpoint Security ControllerがBIOSに何らかの改ざんがないかどうかを調べます。もし攻撃によって不正な状態であることが検知された場合、自動的に正常な状態に回復します。

※G4以降はNIST SP 800-193準拠。



動画で見ると
<https://youtu.be/piCV7RPIUrU>



不正なBIOS書き換え または破損からシステムを保護

HP BIOSphere: ウイルスやマルウェアによる不正なBIOS書き換えまたは破損からシステムを保護するとともに、紛失盗難時はHDD/SSD内のデータを完全消去します。

※NIST SP 800-147 (ISO 19678) 準拠。



Webで見ると
https://jp.ext.hp.com/campaign/business/others/cyber_security/



破滅的なディスク障害から デバイスとデータを保護

MBR/GPT Security: 多くのウイルスが狙っているMBR/GPTを自動復旧して破滅的なディスク障害からデバイスとデータを保護。障害時はバックアップからリカバリし、復旧時間を大幅に短縮します。

※MBR/GPT SecurityはHP BIOSphereに含まれます。



Webで見ると
https://jp.ext.hp.com/business-solution/computing/security_i/index.html



BIOSから内蔵ドライブの データを完全消去

HP Secure Erase: 外部ツールを一切使わずにBIOSから内蔵ドライブのデータを完全消去します。復元ソフトからの不正な復元も防ぐことができます。

※HP Secure EraseはHP BIOSphereに含まれます。NIST SP 800-88準拠。



動画で見ると
<https://youtu.be/uW4HW-Y8xlg>



セキュリティ機能を 統合管理

HP マルチファクター認証 (HP Client Security): Windowsへのサインイン時にはパスワードや指紋認証を使うことで本人であることを確認します。HP マルチファクター認証は、最大3つの要素を使って認証できます。



動画で見ると
<https://youtu.be/dXt-unJ0qe0>

*顔認証等の認証デバイスは機種によって異なります。
*マルチファクター認証はHP Client Securityの機能の一部です。
*3要素認証を設定するにはSCCM+HP MIKが必要です。

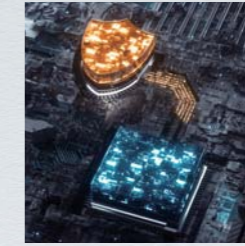

感染OSからの 復旧

HP Sure Recover: ネットワーク経由で安全かつ自動的にソフトウェアイメージを復旧。ハードドライブ全体の消去時もIT部門のサポートなしで、HP提供の標準イメージもしくは企業でカスタマイズしたイメージに復旧できます。



動画で見ると
<https://youtu.be/7ie8E0z04tk>

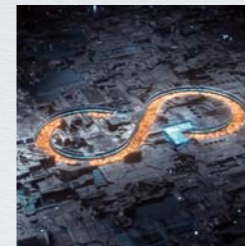

重要プロセス停止から 自動復旧

HP Sure Run: ハードウェアに基づく自己回復機能をOSに拡張。ウイルス対策などの主要なプロセスやアプリケーションを監視し、あらゆる変更をユーザーとIT部門に通知します。万が一、それらが停止した場合には自動的に再起動し安全な状態に復旧します。



動画で見ると
https://youtu.be/FL_1g1czW1k



Web経由の攻撃から 復旧

HP Sure Click: 不正Webサイト閲覧によるマルウェアやウイルス感染、メールに添付されたファイルのウイルス感染からPCを守ります。感染した場合には、不正な振る舞いをするWebページやファイルを閉じることで、マルウェアやウイルスは自動的に削除されます。



動画で見ると
<https://youtu.be/iVvd08ebKgY>

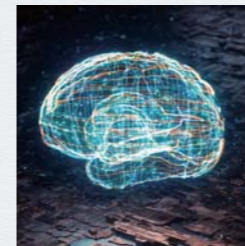

AIを活用して マルウェアを検出

HP Sure Sense: ディープラーニングAIを活用してマルウェアを検出し、ブロック。Windows Defenderとの組み合わせで、既知のマルウェアだけでなく、未知のマルウェアについても約99%を最短で20ミリ秒(1ミリ秒は1000分の1秒)で検出できるソリューションです。



Webで見ると
https://jp.ext.hp.com/business-solution/security/#hp_esc



のぞき見による 機密情報の漏えいを防止

HP Sure View: ビジュアルハッキングからデータや業務機密などを盗まれる行為を抑止するための内蔵型プライバシースクリーン機能です。簡単なボタン操作で機能を有効および無効にできます。別途外付けのプライバシースクリーンを購入する必要もなくなります。



動画で見ると
<https://www.youtube.com/watch?v=c5kutSfs8XI>



“うっかりクリック”による 感染を防御

現在の全世界的なテレワーク(在宅勤務)の状況を、セキュリティの脆弱性について攻撃する最大の機会だと考えている人々がいます。これらの攻撃からPCを保護するために、HPは有効なソリューションHP Sure Click ProをHPおよびHP以外のお客様に2020年9月30日まで、無償で提供しています。HP Sure Clickは分離テクノロジーを使用して、埋め込まれたマルウェア、ランサムウェア、およびウイルスから保護します。この拡張バージョンであるHP Sure Click Proは、対象範囲を拡大し、ユーザーはMicrosoft WordやExcelのドキュメントを表示するだけでなく、編集したり、PDFを読んだり、ZIPファイルへのアクセスもできます。



「HP Sure Click Pro」はウェブサイトを開覧したり、電子メールや添付ファイル(Word、Excel)を実行する際に、セキュリティの脅威から保護します。

HP Sure Click Pro

マルウェア、ランサムウェア、およびウイルスからPCを保護する「HP Sure Click Pro」を無償提供

対象ユーザー:

Windows 10 を搭載する、HP製品をお使いのお客様
およびHP以外の製品をお使いのお客様

無償提供期間:

2020年9月30日まで



HP Sure Click Proの詳細については、
Webページをご確認ください。
<https://www.hp.com/jp/security-pc>

※「HP Sure Click」と「HP Sure Click Pro」の機能は異なります。現在、「HP Sure Click」を使用しているお客様は、「HP Sure Click Pro」のダウンロードはおこなわないようご注意ください。

大切なビジネスPCを 置き忘れないために

Tile (タイル)は、カギやカバン、ノートPCなど、大切なものに取り付けるだけで、地図上で場所を確認したり、音を鳴らして探すことができる紛失防止トラッカーです。Tileのサブスクリプションサービス、Tile Premium (タイルプレミアム)の特長は、「スマートアラート」が使えることです。TileはBluetoothを使ってスマートフォンとペアリングする仕組みですが、スマートアラート機能ではBluetoothに加え、特定エリアを仮想的に境界線で囲む技術「ジオフェンス」を応用。ノートPCにTileを取り付けていれば、置き忘れてもその通知がスマートフォンに届くので、心配を1つ減らすことができます。

Tile Premium 機能一覧

	Tile Premium	基本機能
スマートアラート	●	Tileをどこかに置き忘れても、離れたとスマホに通知が出ます。
共有無制限	●	人数制限なく、Tileを共有できます。共有することで1つのTileを複数人で使うことができます。
ロケーション履歴	●	検知された場所のログが、過去30日間にさかのぼり確認できます。
延長保証	●	通常1年保証ですが、3年に延長されます。 ※電池交換不可モデル(Slim 2020、Sticker2020を除く)は対象外
Tileを鳴らす	●	●
スマホを鳴らす	●	●
最後に検知した場所を記録	●	●
コミュニティで探す	●	●
共有(+1人)	●	●

スマートアラートのイメージ

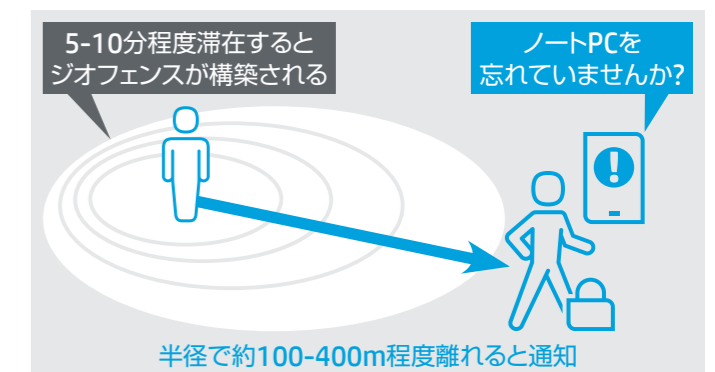

ジオフェンスとはGPS、Wi-Fi、Bluetoothなどを利用して位置情報を取得し、現実世界に仮想的な地理的境界線を設定します。ユーザーが特定のジオフェンスを越えると、アプリに特定の動作を指示できる技術です。



Tile Premiumは有料のサブスクリプションサービス(月額課金)です。
詳細はWebページをご確認ください。
<https://thetileapp.jp/premium/>

テレワーク環境に適した モバイルPCのポイント

テレワークによる働き方において、通信技術を活用したコミュニケーションを快適に、そして安全に実施するためには、その環境に適したモバイルPCやセキュリティ対策が必要です。HPIは世界中で大きく変化しているWorkforce(働く人々)、Workplace(働く場所)、Work Styles(働き方)の動向を調査し、最適な製品とITソリューションを開発・提供しています。



パスワードを 入力しない安全

データへの不正アクセスの63%は盗まれたパスワードの使用または弱い初期パスワードの突破が原因*。生体認証であればパスワードを入力しているところを見られてしまうリスクを削減できます。

※Verizon, 2016 Data Breach Investigations Report, 2016.



動画で見る

<https://www.youtube.com/watch?v=eroDbQtZyB0>



盗難防止対策 セキュリティロック

サテライトオフィスなど不特定多数の人が働くスペースで「ちょっとトイレへ」とPCからはなれることがあります。セキュリティスロットとロックケーブルで、物理的にもPCを守ることができます。



Webで見る(対応オプション製品)

<https://jp.ext.hp.com/directplus/details/notebooks/options/15342.html#surekey>



のぞき見から データを保護

ビジュアルハッキング(のぞき見によるデータ盗難)を防ぐ内蔵型プライバシースクリーン機能。簡単なボタン操作でプライバシー機能を有効および無効にできます。



動画で見る

<https://www.youtube.com/watch?v=CLcQ87-iayl>

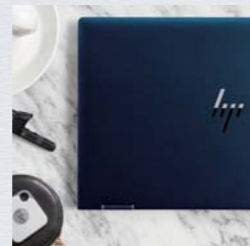

探し物を 「音」で見つける

忘れ物防止タグ「Tile」(タイル)は、PCを紛失した場合も音を鳴らして見つけることが可能。最後に置いた場所を忘れてしまっても、Tileを使用すれば、モバイルappでどこにあるか簡単に探し出せます。



Webで見る

<https://thetileapp.jp/premium/>

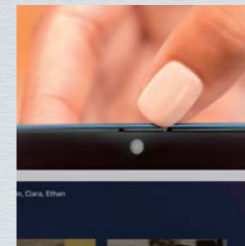

プライバシーを 守るシャッター

急ぎのWeb会議はいつでもどこでもありますが、そのような時ほど、周囲の様子を映したくない場合も。プライバシーシャッターは、ワンタッチでカメラ機能をシャットダウンできます。



Webで見る(同機能搭載製品)

https://jp.ext.hp.com/notebooks/business/elitebook_x360_1040_g6/

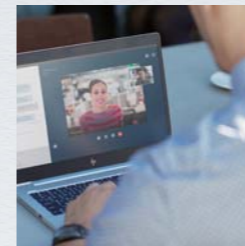

快適なWeb会議には クリアな音響環境が重要

周囲の音を効率よく取り込めて周りの音声を正確に届ける、360°全方位マイク。周囲のノイズやキーボード音を除去する、ノイズキャンセル機能による音響環境が快適なWeb会議をサポートします。



動画で見る

<https://www.youtube.com/watch?v=AvlocleJp8U>



落下76cm / 600kgf 加圧試験クリア

アルミニウム合金をCNC削り出して設計しアルマイト処理することで、デザインの美しさと強さを両立。米軍調達基準(MIL-STD810G)に加え、天面加圧試験600kgfもクリアしています。

※HP Elite DragonflyはCNC加工マグネシウム、500kgf加圧試験クリアとなります。



動画で見る

<https://www.youtube.com/watch?v=dXI87NiBxPA>

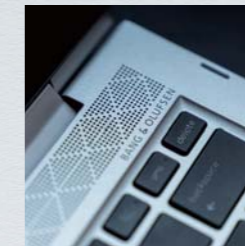

Bang & Olufsen監修 プレミアムスピーカー

上質なサウンドと卓越したデザインに定評のあるBang & Olufsenとの共同開発により多様な趣向にマッチする、バランスの良いナチュラルなサウンドを奏でます。



Webで見る

https://jp.ext.hp.com/notebooks/business/elite/#contents_technology



長時間駆動とともに バッテリーに必要なもの

長時間使用できるバッテリーであることは当然ですが、それ以上に、高速充電機能がモバイルバッテリーからの充電にも対応したり、充放電耐久に優れた長期利用設計のバッテリーであることが必要です。



Webで見る

https://jp.ext.hp.com/notebooks/business/elite/#contents_technology

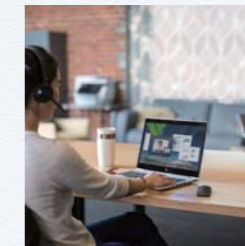

高速通信環境 LTE、Wi-Fi 6対応

いつでもどこでもつながることは必要ですが、より快適に、スピーディな通信環境が求められます。LTE、Wi-Fi 6対応の場合、働き方に応じて、社内外、さまざまな場所で快適な通信環境を実現します。



Webで見る

<https://jp.ext.hp.com/business-solution/telework/lte/>

なぜLTEモデルなのか

昨今働き方改革推進のため、PCを持ち出す利用シーンが増えています。そこで、このLTEの利便性をノートPCでも活用したいというニーズが高まり、LTE対応ノートPCのカテゴリが脚光をあびています。

LTEは通信料金が低いというイメージがありますが、多様な通信プランが用意され、より手軽に利用できるようになりました。また、LTEの利便性は常に接続されているというリアルタイム性だけでなく、通信傍受が困難なことからセキュリティの観点からも高く評価されています。



管理工数の削減

- モバイルルーターが不要になるため、IT資産管理が簡単
- SIM搭載で万が一の盗難・紛失時の遠隔からのデータ消去やロックなど一括管理が可能



いつでもどこでも接続可能

- Wi-Fi環境がない場所でも安定した高速通信が可能のため、サテライトオフィスや、移動型の店舗などでも手軽に安定したネットワークを提供可能



セキュリティ

- 働き方改革で増加する、社外へのノートPC持ち出しの際も、LTE+閉域網接続サービス*により、どこからでも安全に使用することが可能(Wi-Fiにも対応可能)

MDM パートナーソリューション
Absolute DDS サービス
*サービスの一例・アクセスプレミアムLTE(株式会社NTTドコモ)・CPA(KDDI株式会社)



HPのLTE搭載モバイルPCの詳細については、
Webページをご確認ください。
<https://jp.ext.hp.com/business-solution/telework/lte/>

LTE Advanced対応

LTEの利便性は常に接続されているというリアルタイム性だけでなく、通信傍受が困難なことからセキュリティの観点からも高く評価されています。働き方に応じて、社内外、さまざまな場所での快適な通信環境を実現し、さらに、既存のLTEと比較して高速かつ安定した通信が可能となるLTE-Advancedに対応しています。

対応製品

HP Elite Dragonfly, HP Elite x2 G4, HP EliteBook x360 1030 G4, HP EliteBook x360 1040 G6, HP EliteBook 830 G6, HP EliteBook 850 G6, HP ProBook 430 G6

対応バンド(WWANモジュール)

- FDD LTE: Band 1, 2, 3, 4, 5, 7, 8, 11, 12, 13, 17, 18, 19, 20, 21, 26, 28, 29, 30, 66
- TDD LTE: Band 38, 39, 40, 41 ●WCDMA/UMTS(3G): Band1 (I), 2 (II), 4 (IV), 5 (V), 8 (VIII)

対応バンド(システムIOTテスト済み)

- FDD LTE: Band 1, 3, 8, 18, 19, 26, 28 ●TDD LTE: Band 41

テレワーク環境に適したモバイルPC & 機能マトリクス

		HP Elite Dragonfly	HP Elite x2 G4	HP EliteBook x360 1040 G6	HP EliteBook x360 1030 G4	HP EliteBook 830 G6	HP EliteBook 850 G6	HP ProBook 650 G5	HP ProBook 430 G7	HP ProBook 450 G7	HP ProBook 430 G6	HP ProBook 450 G6	HP 340S G7	HP 250 G7	HP 255 G7	HP 470 G7	HP Stream 11 Pro G5
セキュリティ																	
ビジュアルハッキング防止	(HP Sure View)	✓	✓	✓	✓	✓	✓										
多要素認証	(HP Client Security)	✓	✓	✓	✓	✓	✓	✓	✓	✓	✓	✓					
紛失対応	(Absolute Control サービス)	✓	✓	✓	✓	✓	✓	✓	✓	✓	✓	✓	✓	✓	✓	✓	✓
盗難防止対策	(セキュリティロックケーブル用スロット)	✓	✓	✓	✓	✓	✓	✓	✓	✓	✓	✓		✓	✓	✓	✓
プライバシー保護対策	(Webカメラプライバシーシャッター)	✓		✓		✓	✓	✓	✓	✓							
忘れ物防止タグ	(Tile)	✓															
音																	
プレミアムスピーカー	(Bang & Olufsen 共同開発)	✓	✓	✓	✓	✓	✓										
広範囲からの集音	(360°全方位マイク機能)	✓	✓	✓	✓	✓	✓										
ノイズ除去機能	(HP Noise Cancellation Software)	✓	✓	✓	✓	✓	✓	✓	✓	✓	✓	✓					
音声バランスの自動調整	(HP Audio Boost)	✓	✓	✓	✓	✓	✓										
バッテリー																	
高速充電機能	(HP Fast Charge)*1	✓	✓	✓	✓	✓ ^{#2}	✓	✓ ^{#2}	✓ ^{#2}	✓ ^{#2}	✓ ^{#2}	✓ ^{#2}	✓ ^{#2}	✓ ^{#2}	✓ ^{#2}	✓	
高耐久性バッテリー	(HP Long Life Battery)	✓	✓	✓	✓	✓	✓	✓	✓	✓	✓	✓	✓	✓	✓	✓	✓
同時充電可能ACアダプター	(HP 65W USB-C スリムACアダプター)	✓		✓		✓	✓	✓	✓	✓	✓	✓					
バッテリー交換サービス	(HP Care Pack サービス)	✓	✓	✓	✓	✓	✓	✓	✓	✓	✓	✓	✓	✓	✓	✓	✓
バッテリー管理機能	(バッテリーヘルスマネージャー)	✓	✓	✓	✓	✓	✓	✓	✓	✓	✓	✓					
堅牢性とデザイン																	
米軍調達基準対応	(MIL-STD 810G)	✓	✓	✓	✓	✓	✓	✓	✓	✓	✓	✓					✓
HP独自の耐久性試験準拠	(HP Total Test Process)	✓	✓	✓	✓	✓	✓	✓	✓	✓	✓	✓	✓	✓	✓	✓	✓
デザインの美しさと強さを両立	(アルミニウム合金CNC削出加工)	✓	✓	✓	✓	✓	✓										
通信																	
ギガビットイーサネット対応	(有線LAN)					✓	✓	✓	✓	✓	✓	✓		✓	✓	✓	
MAC Addressパススルー対応	(HP USB-C Mini Dock 他)	✓	✓	✓	✓	✓	✓	✓	✓	✓	✓	✓					
Wi-Fi 6対応		✓	✓	✓	✓	✓	✓	✓	✓	✓							
LTE-Advanced対応		✓	✓	✓	✓	✓	✓				✓						
	(docomo)	✓	✓			✓											
システム相互接続試験	(KDDI)	✓	✓			✓					✓						
	(SoftBank)	✓ ^{#3}	✓			✓											

*1 65W ACアダプターとの接続時 *2 標準アダプターは45Wです。ファストチャージをおこなうには別途65Wアダプターが必要です。 *3 今後取得予定



圧倒的な堅牢性

HPの法人向けPCは、長期間、安心してご利用いただくため、約12万時間に相当するHP独自の厳しい品質基準テストを実施。さらに、米軍の物資調達に必要な基準を定めた米軍調達基準(MIL-STD-810G)のテスト*1をクリアしています。



圧倒的な堅牢性については、Webページをご確認ください。
<https://jp.ext.hp.com/business-solution/quality/>

MIL-STD-810Gテスト内容		HP Elite シリーズ	HP Pro シリーズ
1 落下	高さ76cm、5cmの合板の上に26方向の落下(非稼働)	✓	✓
2 衝撃	18回(6面×3回)の衝撃テスト、加速度:40g、時間:11ms(OS稼働)	✓	✓
3 振動①	PC本体 10~500Hzの振動、3軸×2時間(OS稼働)	✓	✓
4 振動②	梱包時 5Hzの振動×20分(非稼働)	✓	✓
5 振動③	PC本体 20~2000Hzの振動、3軸×1時間(OS稼働)	✓	-
6 粉塵	濃度:10.6±7g/m ³ 、気流速度:8.9msの中に6時間放置(OS稼働)	✓	✓
7 湿度	湿度:50~95%、気温:23~60度、合計246時間(非稼働)	✓	✓
8 高度①	標高4570m相当、気温:25度、時間:1時間(非稼働)	✓	✓
9 高度②	標高4570m相当、気温:25度、時間:1時間(OS稼働)	✓	✓
10 高温①	気温:33~71度、時間:24時間(非稼働)	✓	✓
11 高温②	気温:60度、時間:4時間(OS稼働)	✓	✓
12 低温①	気温:-51度、時間:4時間(非稼働)	✓	✓
13 低温②	気温:-29度、時間:4時間(OS稼働)	✓	✓
14 温度変化	気温:-51~60度、時間:6時間×3サイクル(非稼働)	✓	✓
15 砂塵	濃度:2.4g/m ³ 、気温:60度、気流速度:20msの中に90分放置(OS稼働)	✓	-
16 超低温	気温:-10~25度の反復環境、時間:12ステップ合計12時間以上(随時OS稼働)	✓	-
17 ベンチ・ハンドリング試験	天面・底面時、一方を10cm傾けた状態で合計8回落下(OS稼働)	✓	-
18 クラッシュ・ショック試験	12回(6面×2回)の衝撃テスト加速度:75g、時間:6ms(非稼働)	✓	-
19 運送衝撃試験	梱包時、加速度g/衝撃数:5.1g/42回、6.4g/21回、7.6g/3回、6面(非稼働)	✓	-

*1 MIL-STD-810G準拠。米軍調達基準に適合していることが無故障を保証するものではありません。また軍事利用を推奨するものでもありません。

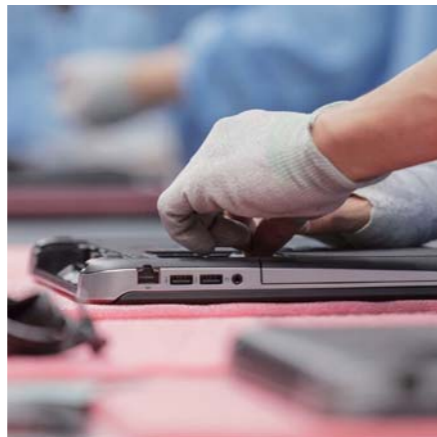

東京生産へのこだわり

日本HPIは1999年からPCの東京生産を開始し、納期の短縮と故障率の大幅な低減を実現。こだわりの生産体制により、安心して利用できる高品質な製品を提供しています。フルカスタマイズモデルを最短5営業日でお届けします。※一部製品を除く



東京生産がもたらすメリット

1. 高品質製品の提供
2. 輸送時トラブルの最小化
3. より正確な納期情報の提供



東京生産へのこだわりについては、Webページをご確認ください。
https://www.hp.com/jp/made_in_tokyo/



サポートプロセスの強化

HPの法人向けPC製品は2015年2月から日本国内の拠点で対応しています。また、2019年7月から「HP Liveサポートナビ」というナビゲーションWebをオープンしました。このWebのオープンに伴い、電話につながるまでの時間表示とコールバック予約が可能となりました。

さらに、Webフォームへの簡単な情報入力だけで修理依頼が完結し、2時間以内に迅速に対応する新しいサービスの提供も開始しています。HPはこれからもお客様の声に耳を傾け、サポート体制の強化と改善を実施してまいります。



サポートプロセスの強化については、Webページをご確認ください。
<https://jp.ext.hp.com/v-ivr/>



ウイルス感染を予防する最善の実践例

柔軟性のある働き方への移行が進むと、PCを使う場所もさまざまです。最も手に触れるキーボード、マウス、トラックパッド、タッチスクリーン、またはその他の外面の掃除や消毒が、ウイルス感染を予防する最善の実践例の1つとされています。

米国疾病管理予防センター(Centers for Disease Control and Prevention: CDC)は、米国保健福祉省所管の感染症対策の総合研究所です。HPのすべてのデバイスは、CDC 推奨の消毒液の使用(クリーンアップ)をお勧めします。

CDC 推奨の消毒液

- 70%のイソプロピルアルコールと30%の水で構成されたアルコール溶液。
- 消毒用アルコールとして販売されている場合もあります。
- 日本においては一般的なエタノール系の消毒剤を用いるようにしてください。

消毒可能なPC

- HP Eliteシリーズは家庭用ワイブによる1,000回のふき取りが可能です。



HP PC - コンピューターの清掃方法については、Webページをご確認ください。
<https://support.hp.com/jp-ja/document/c04094171>

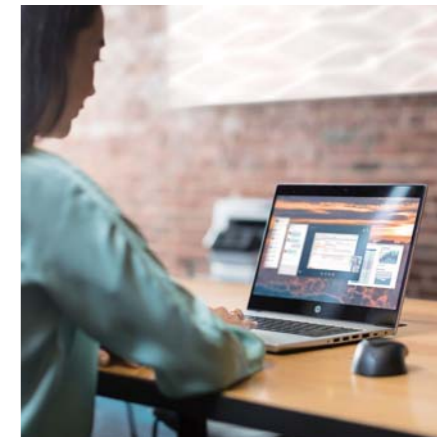

最適なバッテリー状態を維持するために

バッテリーを最適な状態で使用いただくために、HPのビジネスノートPCのBIOSに一連のバッテリー管理機能を組み込んでいます。このバッテリーヘルスマネージャー機能は、さまざまな使用状況でのバッテリーの寿命およびパフォーマンスを改善する多数のオプションを提供します。オプションは次の通りです。

- バッテリーヘルスを最大化する: コンピューターをほとんどの時間電源アダプターに接続している場合は、この設定を使用します。この設定では、バッテリーの最大充電レベルを80%に下げることによって、バッテリーヘルスを最大化します。

- HPでバッテリーの充電を管理する: 大きな負荷がかかる状態でコンピューターが動作している場合や高温環境で使用されている場合は、この設定を使用します。バッテリーヘルスの最大化とバッテリー持続時間の最大化のバランスを、充電中に自動で調整します。

- バッテリー持続時間を最大化する: コンピューターを充電器から外す際にバッテリーが完全に充電されている必要がある場合は、この設定を使用します。バッテリーは、100%に充電されると充電を停止して、充電レベルが95%に下がったときにのみ再開します。



HPビジネスPC - バッテリーヘルスマネージャー機能の使用については、Webページをご確認ください。
<https://support.hp.com/jp-ja/document/c06466208>

働き方を軽くする

HP Elite Dragonfly

「Dragonfly」(ドラゴンフライ)は、英語で「トンボ」を意味します。古代のトンボ類は約3億年前に動物として最も早く空中へ進出し、変わりゆく地球環境の変動に適応、進化してきたといわれています。トンボは前へ進み退かない習性を持つことから「不退転」の意味を持ち、日本においても「勝ち虫」とよばれ、古くから縁起物と親しまれています。

「HP Elite Dragonfly」は日本市場の声を取り入れたビジネスコンバーチブルPCです。質量999gの軽量かつパワフルなPCながら、次世代無線LAN Wi-Fi 6を備え、構成により最大約24.5時間の長時間バッテリー駆動を実現。現代の新しい働き方や働く場所に適応し、いつでも、どこにいても、そのパフォーマンスが発揮できるPCを、日本のお客様へお届けします。



HP Elite Dragonflyの詳細については、
Webページをご確認ください。
https://jp.ext.hp.com/notebooks/business/elite_dragonfly/



環境への 配慮

HP Elite Dragonflyの機械部品は、82%以上がリサイクル材料を採用しています。キーキャップに50%のリサイクルプラスチック、スピーカーエンクロージャーに5%の海洋プラスチックをはじめ、環境へ配慮した素材を使用し、環境への負荷をより軽減するための製品作りに取り組んでいます。

圧倒的な 堅牢性

CNC削り出しのマグネシウムボディは約12万時間に相当するHP独自の厳しい品質基準テストに加え、米軍調達基準(MIL-STD-810G)の現行テストからさらに項目を追加し、計19項目のテストをクリアしています。

※米軍調達基準(MIL-STD-810G)のテスト内容はP.14を参照ください。

HP Sure View Reflect

ビジュアルハッキングを防ぐ内蔵型プライバシースクリーン機能。簡単なボタン操作で有効/無効にできます。最新の「HP Sure View Reflect」は、明るい環境と暗い環境の両方で機能します。

静音バックライト キーボード

革新的なデザイン要素を取り入れ、さらに優れた機能を提供する新しいキーボードデザインを採用。従来より軽く、より静音に、スムーズな作業を実現します。

















次世代Wi-Fi規格 Wi-Fi 6対応

Wi-Fi標準規格の最新バージョン、ギガビット Wi-Fi® with Wi-Fi 6(802.11ax)で高速・安定通信をワイヤレスで実現します。また、4G / LTE WWANなどビジネスに必要な機能を備えています。

探し物が見つかる 「Tile」

紛失した場合も音を鳴らしてPCを見つけることが可能。最後に置いた場所を忘れてしまっても、Tileソリューションを使用すれば、モバイルappでどこにあるか簡単に探し出せます。

あらゆるニーズにお応えできる豊富な製品ラインアップ

	HPシリーズ	Proシリーズ			Eliteシリーズ			
11-13 インチ	 11.6インチ HP Stream 11 Pro G5	 13.3インチ New HP ProBook 430 G7	 13.3インチ HP ProBook 430 G6		 13.3インチ HP EliteBook 830 G6*	 13インチ HP Elite x2 G4	 13.3インチ HP EliteBook x360 1030 G4	 13.3インチ HP Elite Dragonfly
14-15 インチ	 14インチ HP 340S G7	 15.6インチ New HP ProBook 450 G7	 15.6インチ HP ProBook 450 G6	 15.6インチ HP ProBook 650 G5*	 15.6インチ HP EliteBook 850 G6		 14インチ HP EliteBook x360 1040 G6	
	 15.6インチ HP 250 G7							
	 15.6インチ HP 255 G7							
17 インチ	 17.3インチ HP 470 G7							
	200~400シリーズ	400シリーズ	600シリーズ	800シリーズ	1000シリーズ			
	エントリーシリーズ シンプルでスタイリッシュ、高いコストパフォーマンスを実現したエントリーモデルです。	バリューシリーズ ビジネスに必要とされる基本的なセキュリティ機能や管理機能を備え幅広く対応するモデルです。	スタンダードシリーズ 十分なセキュリティ機能とメンテナンス性、管理性に優れた幅広い拡張性をもったスタンダードモデルです。	パフォーマンスシリーズ 管理性、セキュリティ、耐久性を兼ね備え、軽量&コンパクトを実現。先進のモバイル性能や最新のテクノロジーなどを提供するパフォーマンスシリーズです。	プレミアムシリーズ 上質で高級感のあるデザインとセキュリティ機能を極め、圧倒的な薄型・軽量設計を実現。厳選された素材とプレミアム機能を搭載、先進のモバイル性能を凝縮し生産性向上への環境を追求したプレミアムシリーズです。			
品質テスト	HP Total Test Process(品質管理テスト)	HP Total Test Process(品質管理テスト)&米軍調達品規格(MIL-STD-810G)適合			HP Total Test Process(品質管理テスト)&米軍調達品規格(MIL-STD-810G)適合			
プロセッサ	インテル® / AMD	インテル®			インテル®			
ライフサイクル	12ヶ月	最低15ヶ月			最低18ヶ月			
管理機能		インテル® AMT			インテル® AMT / インテル® vPro™ テクノロジー			
セキュリティチップ		TPM			TPM			
BIOS機能		HP BIOSphere			HP BIOSphere with SureStart technology			
セキュリティ機能		HP Client Security			HP Client Security			
プレミアムサポート					HP Elite Premiumサポート			
標準保証	標準保証1年(最大5年)	標準保証1年(最大5年)			標準保証1年 / 3年(最大5年)			

* 海外生産モデルも一部ございます。

HP Elite シリーズ

ワークスタイルの変革を促す、最上位のモバイルノートブック

HP Eliteシリーズは、モバイルPCでビジネスの生産性を最大限まで高めたい方におすすめの、プロフェッショナルシリーズです。ワンランク上の堅牢性、管理性、セキュリティ機能を搭載。ワークスタイルの変化の中で求められるさまざまな環境下で、最高のパフォーマンスを発揮します。HPのビジネスノートブック・タブレットの優れた点は、性能面だけではなく、ビジネス利用で求められる、強靭さと使いやすさを兼ね備えた設計とデザインもそのひとつです。



洗練されたデザインと素材

マグネシウムまたはアルミニウムをCNC削り出しで加工したボディは薄く軽いだけでなく米軍調達基準の堅牢性も保持し、絞られたデザインの中にビジネスに必要な要素を凝縮しています。



快適なWeb会議をサポートする音響機能

デンマークの高級オーディオブランド「Bang & Olufsen」とHPが共同開発したプレミアムスピーカーを搭載。360°全方位マイクは周囲の雑音を除去し、音声を効率よく取り込みます。



ハイパフォーマンスPCにワンランク上のサポートを

Eliteシリーズ専用の回線設置により迅速なサポート対応を実現。技術的なご相談窓口および修理受付窓口を統合することで、ワンストップでのサポートを提供します。



HP Elite x2 シリーズ

進化した「究極」の2 in 1タブレット。

HP Elite x2 G4

- 内蔵プライバシースクリーン搭載*
- LTE-Advanced 通信モジュール搭載*
- 4,096階調の筆圧感知デジタルペン対応

*x2 G4一部モデルで対応。

13
インチ

HP EliteBook x360 シリーズ

薄くて、軽いだけじゃない。革新のその先へ。

HP EliteBook x360 1030 G4
HP EliteBook x360 1040 G6

- 5つのモードで使えるコンバーチブルPC
- LTE-Advanced 通信モジュール搭載*
- 屋外でも見やすいアウトドアビュー機能*

*1040 G6および1030 G4で対応。

13-14
インチ



HP Elite Dragonfly

すべてを軽くする。ビジネスコンバーチブルPC。

HP Elite Dragonfly

- 5つのモードで使えるコンバーチブルPC
- 質量999g、薄さ16.1mmの軽量・薄型設計
- CNC削り出しのマグネシウムボディ

13.3
インチ



HP EliteBook 800 シリーズ

利便性、拡張性に優れたハイパフォーマンスPC。

HP EliteBook 830 G6
HP EliteBook 850 G6

- 最新のUSB-Cを備え拡張性を担保
- CPU、OS、HDDなどの構成を選べる仕様
- LTE対応で快適な通信環境をサポート

13-15
インチ

HP Pro / HPシリーズ

さまざまなビジネスに対応、実用性を備えたスタンダードシリーズ

HP Eliteシリーズで培われた先進技術を取り入れ、より広く活用できるものとしたのがHP Proシリーズです。ビジネスのさまざまな場面で対応するために、高い実用性と幅広い多様性を備えています。HPシリーズはプライスパフォーマンスを追求した、エントリーモデルです。シンプルな機能に絞ることで、使いやすさとコストダウンを両立。最新のテクノロジーを、タイムリーに導入するケースに適しています。



高い実用性と幅広い多様性

HP Proシリーズはセキュリティ機能や管理機能を装備。高耐久性、LTE内蔵で快適な通信環境をサポートするモデルをはじめ、幅広いビジネス用途に対応する多様性を備えています。



充実のI/Oポート

HPシリーズは、VGAポートやLANポートに加え、HDMI、USB端子、セキュリティロックケーブルスロットなど豊富なポート類を装備。また、光学ドライブ搭載モデルもご用意しています。



教育向け専用設計

HPの教育向けノートPCは、先生、生徒、学校管理者からの声をもとに開発。耐久性、拡張性、汎用性を兼ね備えた、教育向け専用設計のノートPCです。



HP ProBook 400 シリーズ

幅広い多用途性を備える、スタンダードノートPC。

HP ProBook 430 G7 **New**
HP ProBook 450 G7 **New**
HP ProBook 430 G6 / HP ProBook 450 G6

- LTE対応で快適な通信環境をサポート (430 G6 / 430 G7)
- 挟額縁の薄くて軽いデザインを採用
- 180°フルフラット開閉ディスプレイ

13-17
インチ



HP シリーズ

シンプルな機能構成を、お求めになりやすい価格で提供。

HP 340S G7
HP 250 G7 / HP 255 G7
HP 470 G7

- 打ちやすさを追求したキーボード
- 豊富なI/Oポートと拡張性を装備
- 光学ドライブ標準搭載 (250 G7 / 470 G7)

14-17
インチ



HP ProBook 600 シリーズ

管理性に優れ、高い互換性と拡張性のハイエンドノート。

HP ProBook 650 G5

- 静かで使いやすいテンキー付きの防滴キーボード
- 長期ライフサイクルでIT工数を最小化
- 多彩なインターフェイスを搭載

15.6
インチ



HP Stream 11 Pro G5

自宅でも教室でも使える、教育向けノートPC。

HP Stream 11 Pro G5

- 児童の手にも持ちやすいA4用紙サイズの薄型設計
- ファンレス設計で学習に適した静音性+耐衝撃性
- 充電を気にせず使える、12時間の長時間バッテリー

11.6
インチ

オプション製品



HP リチャージブル アクティブペン G3

製品番号: 6SG43AA

- ワコムのアクティブ静電結合方式(AES)を採用。
- 筆圧を感じる高性能なペンで、実現する紙のような書き心地を実現。
- プロのクリエイティブ作業にも対応する4096段階の筆圧を感じ。
- USB-Cコネクタで簡単に充電。
- 30分の充電で約1週間の使用が可能。
- 替え芯や充電ケーブルも同梱。



USB-C充電ケーブルや付属のUSB-C to USB-Aケーブルで充電が可能



HP USB-C Mini Dock

製品番号: 1PM64AA#UUF

- PC本体を充電しながら HDMI、VGA、RJ45、USB3.0×1、USB2.0×1に拡張接続。手のひらサイズで持ち運びに最適。複数の変換ケーブルを持ち運ぶ必要がなく、このオプションのみでさまざまな周辺機器へ接続することができます。
 - サイズ: 145×55×17.5mm(突起部含まず) / 質量: 132g
- ※USB-C ACアダプターを接続することで接続されたノートパソコンへの給電(USB-C PD対応機種の場合)にも対応します。

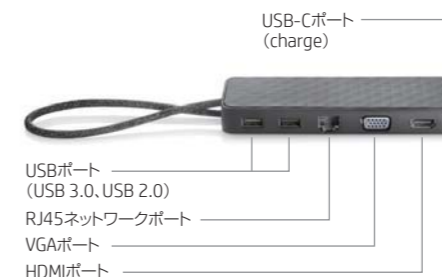

Elite x2 G4 首掛け合成皮革ケース

製品番号: 9WZ53PA#ABJ

- 画面も保護: 手帳型ケースなので、端末本体に加え液晶部分も保護
- 汎用的に使える: キーボードを接続したままでも利用可
- ハンドホール付き: 片手でも安定してホールドできるゴムバンド付き
- 耐衝撃設計: 端末に対してケースを5mm程大きく拡張することで、万が一の落下時にも傷や衝撃から守ります
- サイズ: 約242×305×20mm / 質量: 約419g



ケースを装着したまま、キーボードへの接続が可能

フラップの折り目を使用し、スタンドとしても利用可能

製品番号	製品名	HP Elite Dragonfly	HP Elite x2 G4	HP Elitebook x360 1040 G6	HP Elitebook x360 1030 G4	HP Elitebook 830 G6	HP Elitebook 850 G6	HP ProBook 650 G5	HP ProBook 430 G7	HP ProBook 450 G7	HP ProBook 430 G6	HP ProBook 450 G6	HP 3405 G7	HP 250 G7	HP 255 G7	HP 470 G7	HP Stream 11 Pro G5
6SG43AA	HP リチャージブル アクティブペン G3	✓	✓	✓													
1PM64AA#UUF	HP USB-C Mini Dock	✓	✓	✓	✓	✓	✓	✓	✓	✓	✓	✓					
9WZ53PA#ABJ	Elite x2 G4 首掛け合成皮革ケース		✓														
2UK37AA#ABJ	HP Thunderbolt 3 ドック 120W G2	✓	✓	✓	✓	✓	✓	✓	✓	✓	✓	✓	✓	✓	✓	✓	✓
3AQ21AA	HP Thunderbolt 3 ドック オーディオ	✓	✓	✓	✓	✓	✓	✓	✓	✓	✓	✓	✓	✓	✓	✓	✓
5TW10AA#ABJ	HP Elite USB-C ドック G5	✓	✓	✓	✓	✓	✓	✓	✓	✓	✓	✓	✓	✓	✓	✓	✓
2CE30AA#UUF	HP プレゼンターマウス	✓	✓	✓	✓	✓	✓	✓	✓	✓	✓	✓	✓	✓	✓	✓	✓
1JR31AA#UUF	HP プレミアムワイヤレスマウス	✓	✓	✓	✓	✓	✓	✓	✓	✓	✓	✓	✓	✓	✓	✓	✓
6SP30AA#UUF	HP Bluetooth トラベルマウス	✓	✓	✓	✓	✓	✓	✓	✓	✓	✓	✓	✓	✓	✓	✓	✓
3PN48AA#ABJ	HP 65W USB-C スリムACアダプター	✓	✓	✓	✓	✓	✓	✓	✓	✓	✓	✓	✓	✓	✓	✓	✓
T1A67AA	HP ステレオUSBヘッドセット	✓	✓	✓	✓	✓	✓	✓	✓	✓	✓	✓	✓	✓	✓	✓	✓
6UW42AA	HP Sure Key Cable Lock	✓	✓	✓	✓	✓	✓	✓	✓	✓	✓	✓	✓	✓	✓	✓	✓
1HE08AA#ABJ	HP 65W USB-C/パワーアダプター G2	✓	✓	✓	✓	✓	✓	✓	✓	✓	✓	✓	✓	✓	✓	✓	✓
F2B56AA	HP USBスーパーマルチドライブ 2014			✓	✓	✓	✓	✓	✓	✓	✓	✓	✓	✓	✓	✓	✓
3TB55AA	HP USB-C モバイルパワーバンク	✓	✓	✓	✓	✓	✓	✓	✓	✓	✓	✓	✓	✓	✓	✓	✓
D9Y32AA#ABJ	HP UltraSlim ドッキングステーション2013					✓	✓	✓	✓	✓	✓	✓	✓	✓	✓	✓	✓
6KD07AA	HP エグゼクティブ・バックパック15	✓	✓	✓	✓	✓	✓	✓	✓	✓	✓	✓	✓	✓	✓	✓	✓
H4F02AA#UUF	HP HDMI to VGA アダプター	✓	✓	✓	✓	✓	✓	✓	✓	✓	✓	✓	✓	✓	✓	✓	✓
V7W66AA#AC3	HP USB-C to RJ45 Adapter	✓	✓	✓	✓								✓				



※別売のHP Thunderbolt 3 ドック オーディオ (3AQ21AA) とドッキング時の画像です

HP Thunderbolt 3 ドック 120W G2

製品番号: 2UK37AA#ABJ

- ケーブル一本でさまざまな機器との接続が可能。(VGA / DisplayPort / USB-C / USB / RJ45など)
- 映像出力をしながら同時にPC側へ充電することも可能なので、外出が多い営業メンバー用のフリーアドレス席などに設置すると大変便利です。



ケーブル一本で快適な操作環境を実現



HP Thunderbolt 3 ドック オーディオ

製品番号: 3AQ21AA

- HP Thunderbolt 3 ドック120W G2専用スピーカー/マイク。
- 高級オーディオブランドBang & Olufsenとの共同開発したプレミアムオーディオ搭載。
- 話す側の声以外のノイズを除去する機能に加え、Skype通話などでつながった相手の周辺ノイズを除去できる双方向ノイズキャンセレーションにも対応。
- ステレオスピーカーとマイクを両サイドに搭載しているので、数人で集まった電話会議などに重宝します。



Skype会議もワンクリックで操作可能



HP USB-C ドック G5

製品番号: 5TW10AA#ABJ

- ノートPC本体の充電、最大3画面モニター出力、有線LAN、マウスやプリンター等周辺機器への接続などがUSB-Cケーブル一本で可能。
- Windowsデバイスのほか、Mac OSやChrome OSでも使用が可能。
- サイズ: 122×122×45mm / 質量: 680g





HP プレゼンターマウス

製品番号: 2CE30AA#UUF

- ヘッド部分を回すことで、フラットなマウスポインターから操作しやすいマウスモードに変身。
- ジャイロセンサーを搭載、空中でのポインター操作も可能。
- Bluetooth® 4.0に対応し、PCから最大約9mの距離まで使用可能。
- サイズ: 4.4×12.5×1.38cm / 質量: 55g



HP プレミアムワイヤレスマウス

製品番号: 1JR31AA#UUF

- 充電式バッテリー搭載プレミアムワイヤレスマウス。
- ワイヤレスマウスとして使用することはもちろん、同梱の充電ケーブルをPC本体に接続すると、充電しながら有線マウスとしてご使用いただけます。
- サイズ / 質量: 67×107×38.6mm / 115g
- USB充電ケーブル(同梱): 1.8m



HP Bluetooth トラベルマウス

製品番号: 6SP30AA#UUF

- 手に馴染むアシンメトリー設計のワイヤレスマウス。
- ガラス面でも使用できるTOGLレーザーセンサー。
- デバイスのベアリングはボタン1つで瞬時に切替。
- プログラマブルボタンで自分好みにカスタマイズ。
- 同梱の単三電池2本で最長2年使用が可能。
- サイズ: 101×65×32mm / 質量: 105g



HP 65W USB-C パワーアダプター G2

製品番号: 1HE08AA#ABJ

- 最新規格USB-C PD対応のコンパクトなACアダプター。
- コンセント部分を折りたたむことができカバンにもスッキリ収納可能。
- アース線のない日本専用設計、無駄のない美しいデザインを実現。
- 動作電圧: 90-265VAC (電源コネクタは100VAC、動作周波数: 50-60Hz)
- サイズ: 79×79×29mm / 質量: 235g



HP USBスーパーマルチドライブ 2014

製品番号: F2B56AA

- USB2.0接続の外付けスーパーマルチドライブ。
- サイズ: 14×144×137.5mm
- 書込対応メディア: DVD±R、DVD±R DL (2層)、DVD+RW (8倍速)、DVD-RW (6倍速)、CD-R、CD-RW (24倍速)
- 読込対応メディア: DVD-ROM (8倍速)、CD-ROM/CD-R/CD-RW/CD-DA (24倍速)、DVD±RW (8倍速)、DVD±R (8倍速)、DVD±R DL (2層) (8倍速)、CD-ROM XA/Super Audio CD



HP USB-C モバイルパワーバンク

製品番号: 3TB55AA

- パソコンとスマートフォンを同時に給電できる、PSE 認証済モバイルバッテリー(11,400mAh)。
- 残量を確認できるインジケーター付き
- 出力: USB-C×1 & USB-A×1 / 入力: USB-C×1
- ケーブル長: 35cm
- サイズ: 145×73.6×23mm / 質量: 312g



HP 65W USB-C スリムACアダプター

製品番号: 3PN48AA#ABJ

- パソコンとスマートフォンを同時に充電できる、スリムACアダプター。
- 出力: USB-PD 60W / USB-A 5W
- ケーブル長: 176cm (ACアダプター)、90cm (パワーコード)
- サイズ: 97×53.5×21mm
- 質量: 210g (ACアダプター)、84g (パワーコード)



HP ステレオUSBヘッドセット

製品番号: T1A67AA

- 周囲のノイズが入りにくいUSBタイプのヘッドセット。
- 遠隔コミュニケーションを支援し、在宅勤務にも最適。
- 手で音量調節ができるボリュームコントローラー付き。
- 接続方法: USB-A
- サイズ: 146×164×58mm / 質量: 110g



HP Sure Key Cable Lock

製品番号: 6UW42AA

- HP純正、盗難防止ケーブル。
- 付け替えが可能な4種類のロックヘッドを付属(ノート/デスク/ディスプレイなどマルチで使用可能)。
- ロックヘッドをセット後、ワンプッシュでロックが完了。
- ケーブル長: 183cm / 質量: 142.1g (ケーブル+クリップ)
- ロックヘッド質量: 各4.8g
- 同梱物: ロックヘッド×4、ケーブルマネージメントクリップ×1、鍵×2



HP UltraSlim ドッキングステーション2013

製品番号: D9Y32AA#ABJ

- VGA、ネットワーク (JR-45)、Displayport 1.2×2、USB3.0×3、Powered USB3.0、オーディオIn/Out、ドッキングステーションケーブル用ロックスロット。65WスマートACアダプタ付属。



HP エグゼクティブ・バックパック15

製品番号: 6KD07AA

- ビジネスに適した都会的なデザインのバックパック。
- ノートPC (15.6インチまで) をはじめてたっぶり収納。
- 3層のコンパートメントに多数の収納ポケットを装備。
- 側面のUSB-Aポートからデバイスへの充電が可能。^{※1}
- RFID磁気ブロック(スキミング防止) ポケット付。
- 背面にスーツケースのハンドルを通せるスリット付。
- PCコンパートメント部に南京錠を通せるジッパー付。^{※2}
- サイズ(本体外寸): 幅275×高さ432×奥行155mm ※突起部含まず
- 質量: 930g ●カラー: チャコールグレー
- 素材: [外装]ナイロンツイル、[内装]ナイロン
- ※1 充電用のバッテリーは別売り(HP USB-C モバイルパワーバンク)です。または、お客様ご自身で用意ください。
- ※2 南京錠(ロック)は別途用意ください。



HP HDMI to VGAアダプター

製品番号: H4F02AA#UUF

- コネクタ: (オス)HDMI (メス)VGA
- 解像度: 最大1920×1080 ●動作OS: Windows 7以上
- サイズ: 4.0×4.5×1.5cm ●質量: 約31g ●保証: 1年保証



USB-Aを側面に配置
持ち運びに便利なポケットサイズ



ノイズキャンセル機能付きでクリアな音声を伝える



付け替え可能なロックヘッドを4つ付属



ノート本体はワンタッチで脱着



ノートPC用ポケット (15.6インチまで)
RFID磁気ブロック (スキミング防止) ポケット
内側ポケット

HP USB-C to RJ45 Adapter

製品番号: V7W66AA#AC3

- 型番: V7W66AA ●サイズ(H×W×D): 18×2.1×1.7cm
- 質量: 約71.4g ●データ転送レート: 10/100/1000Mbps
- 動作OS: Windows 7、8、8.1、10 / Chrome OS / Macbook OS X

テレワークをアシストする モバイルモニター

テレワークの促進、災害時のBCP(事業継続計画)の観点から、モバイルワーカーはもちろん固定席の従業員にもノートPCの普及が加速しています。モバイルモニターはその名の通り場所を選ばず持ち運びができ、外出先や出張先、自宅でも作業効率をキープ、テレワークを強力にアシストします。

電源不要で持ち運べる
ディスプレイ

対面業務や在宅勤務の
効率化に貢献

HP EliteDisplay 14インチ
モバイルディスプレイS14

(HP Directplus専用モデル)



1,920×1,080の14インチフルHDワイドIPSガラスパネルを採用したモバイルディスプレイ。薄さ8.6mm、質量1kgで容易に持ち運ぶことができます。ノートPCとUSB Type-C ケーブル1本で接続し電源を供給。ディスプレイの電源は不要です。ケーブル1本で接続できるため場所を取らず、ちょっとしたミーティングスペースでも素早く対応。また、標準同梱のカバーは傷や汚れから守り、折りたたむことでスタンドとしても使用できます。



HP EliteDisplay 14インチモバイルディスプレイS14の
詳細については、Webページをご確認ください。
https://jp.ext.hp.com/monitors/business/elite_s14/

14
インチ

外出先や対面業務に便利なモバイルモニター

対面業務でお客様に映像を見ていただきたいとき、自分のノートPCの画面を共有するのは大変。そんなシーンで力を発揮するのが、モバイルモニターです。持ち運びやすい大きさ・軽さでありながら、USB-C接続1つで映像出力も可能な優れたもの。外出先での資料作成やデータ集計などの重たい仕事もラクラクこなせます。

オフィスでの業務を効率化するサブモニター

ノートPCの画面は最大でも17インチ程。資料作成やデータ管理などの生産性を考えると、固定席ユーザーはもちろん、モバイルワーカーもオフィスでは大画面で仕事をしたいもの。最近ではノートPC+セカンドモニターというスタイルが普及し、ノートPCユーザーの業務効率化に一役買っています。

製品導入から運用・保守まで まるごとサポート

HPはお客様のビジネスに貢献するために、標準保証の延長サービスだけでなく、付加価値をつけたさまざまな導入・保守・運用サービスを提供しています。お客様のビジネスニーズにあったサービスを選択し、購入いただくことで安心してHPの法人向けPC製品を安心に、そして最大限に活用いただけます。

顧客に寄り添った上質なサポートを提供

MEET CUSTOMER NEEDS

HP プライオリティアアカウントサービス

HP プライオリティアアカウントサービスは標準保証やHP Care Packサービスに追加する顧客に特化した手厚いサポートです。シルバーとゴールドのメニューがあり、お客様ごとの専用コール窓口を開設しスピーディな障害受付、スムーズな修理対応、専任の担当者によるプロアクティブなサポートなど時間をかけたくないトラブルを迅速に解決します。

専用コール窓口による迅速な受付

お客様ごとに専用コール窓口を開設し、専用回線を利用することにより、エンジニアへの繋がりが易きを実現し、迅速な障害受付を提供。お待ちいただく時間も大幅に削減します。

システムプロファイル管理

お客様より提供された情報に基づいてハードウェア構成情報、システム仕様および障害履歴などを保持。これらの情報は障害発生時にスムーズな問題解決のために活用されます。

専任担当者による障害管理・対応 (ゴールドのみ)

障害管理担当者 (Technical Account Manager) をアサインしハードウェアの障害発生時に迅速かつ適切な対応をおこないます。

月次報告書の提出、技術情報提供 (ゴールドのみ)

定期的な障害状況の報告をおこない、お客様のシステムにおいて関連がある技術情報の提供などもおこないます。

お客様の情報を熟知した専用のホットラインで障害受付から修理手配まで

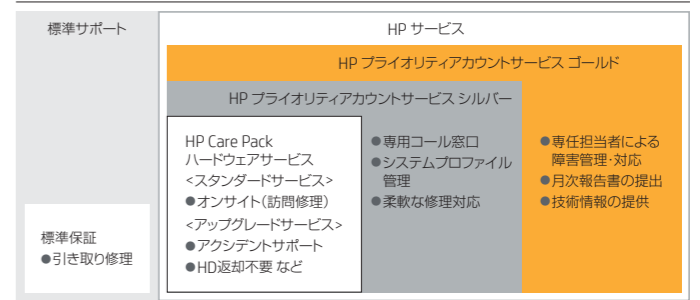

*ハードウェア製品の年間トータル導入台数が、ゴールドは1,000台以上、シルバーは100台以上であることが条件となります。
*プライオリティアアカウントサービスと同年数の標準保証またはHP Care Pack/ハードウェアサービスが必要です。

HPサービスの詳細については、
Webページをご確認ください。
<https://www.hp.com/jp/services>



手に届いたその日からすぐ使える、お客様仕様の BUSINESS READY PC

コンフィグレーション&デプロイメントサービス

コンフィグレーションサービス&デプロイメントサービスは、HP工場ですべての作業は現地作業などにより、お客様ごとに異なる仕様のパソコンを提供するサービスです。カスタムイメージ(OS)のローディングや、資産管理ラベルの貼り付けなど豊富なサービスメニューで、お客様の幅広いビジネスニーズに対応します。

コンフィグレーション&デプロイメントサービスの
詳細については、Webページをご確認ください。
<https://www.hp.com/jp/cds>

お客様仕様

熟練のエンジニアがお客様環境の構築をサポートし、お客様用にカスタマイズした状態でPCを出荷します。

東京生産で実現する低コストと高品質

お客様仕様のパソコンをHP工場の製造ラインで製造することで、人件費、場所代、作業時間、送料の削減が可能です。さらに、作業品質が均一化された、より故障リスクの低い高品質なパソコンを提供します。

短納期と継続発注

お客様仕様のパソコンも通常と同じ最短5営業日納品を実現します。さらに一度カスタマイズしたあとは、製品供給期間中、同一モデルをいつでも継続発注いただくことが可能です。

一般的なキittingとコンフィグレーションサービスの比較(例:イメージ展開+お客様直送)

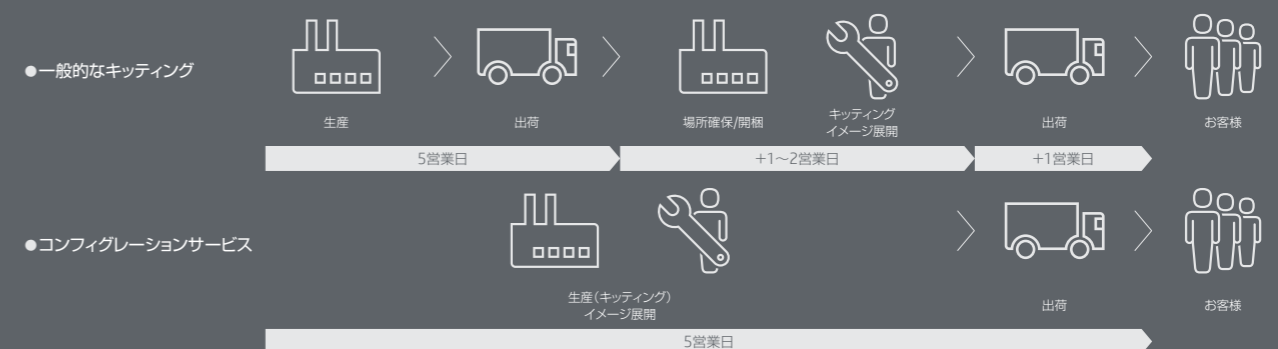

インターフェイス

HP Elite Dragonfly



1. USB 3.1ポート(パワーオフUSB充電対応)
2. 電源ボタン
3. セキュリティロックケーブル用スロット
4. Nano SIMカードスロット(LTEモデルのみ)
5. 指紋認証リーダー
6. Webカメラ(スライド式シャッター付き)、内蔵マイク
7. USB Type-C™ポート(Thunderbolt™ 対応)×2
8. コンボステレオヘッドフォン/マイクジャック
9. HDMIポート

HP Elite x2 G4

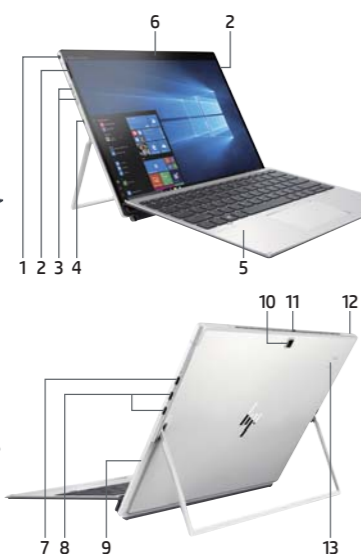

1. コンボステレオヘッドフォン/マイクジャック
2. ステレオスピーカー(前面)
3. 音量調整ボタン
4. セキュリティロックケーブル用スロット
5. Collaboration Keyboard(オプション)
6. Webカメラ, IRカメラ
7. USB Type-C™ポート(パワーオフUSB充電対応)
8. USB Type-C™ポート(Thunderbolt™ 対応)×2
9. Nano SIMカードスロット
10. Webカメラ(背面)
11. プライ/シーカメラシャッター
12. 電源ボタン
13. 指紋認証センサー

HP EliteBook x360 1040 G6



1. USB 3.1ポート(パワーオフUSB充電対応)
2. オーディオコンボジャック
3. 電源ボタン
4. セキュリティロックケーブル用スロット
5. WWAN SIM(Nano)
6. IRカメラ
7. FHDカメラ(スライド式シャッター付き)
8. 指紋認証リーダー
9. 音量大小ボタン
10. USB Type-C™ポート(Thunderbolt™ 対応)×2
11. HDMIポート
12. USB 3.1ポート(パワーオフUSB充電対応)

HP EliteBook x360 1030 G4



1. USB 3.1ポート(パワーオフUSB充電対応)
2. オーディオコンボジャック
3. 電源ボタン
4. WWAN SIM(Nano)
5. 指紋認証リーダー
6. IRカメラ
7. FHDカメラ
8. 音量大小ボタン
9. USB Type-C™ポート(Thunderbolt™ 対応)×2
10. セキュリティロックケーブル用スロット
11. HDMIポート

HP ProBook 430 G6



1. 電源ボタン
2. セキュリティロックケーブル用スロット
3. USB 3.1ポート
4. SDカードリーダー(SD/SDHC/SDXC)
5. 指紋認証リーダー
6. Webカメラ
7. コンボステレオヘッドフォン/マイクジャック
8. USB 3.1(Gen 1)ポート×1
9. HDMIポート
10. ネットワークポート(RJ45)
11. USB Type-C™ポート
12. 電源コネクタ

HP ProBook 450 G7



1. 電源ボタン
2. セキュリティロックケーブル用スロット
3. USB 2.0ポート
4. SDカードリーダー(SD/SDHC/SDXC)
5. 指紋認証リーダー
6. テンキー
7. Webカメラ(スライド式シャッター付き)
8. コンボステレオヘッドフォン/マイクジャック
9. USB 3.1(Gen 1)ポート×2
10. HDMIポート
11. ネットワークポート(RJ45)
12. USB Type-C™ポート
13. 電源コネクタ

HP ProBook 450 G6



1. 電源ボタン
2. セキュリティロックケーブル用スロット
3. USB 2.0ポート
4. SDカードリーダー(SD/SDHC/SDXC)
5. 指紋認証リーダー
6. テンキー
7. Webカメラ
8. コンボステレオヘッドフォン/マイクジャック
9. USB 3.1(Gen 1)ポート×2
10. HDMIポート
11. ネットワークポート(RJ45)
12. USB Type-C™ポート
13. 電源コネクタ

HP 340S G7



1. 電源ボタン
2. SDカードリーダー
3. 指紋認証リーダー
4. Webカメラ
5. コンボステレオヘッドフォン/マイクジャック
6. USB Type-C™ポート(データ転送のみ)
7. USB 3.1(Gen 1)ポート×2
8. HDMIポート
9. 電源コネクタ

HP EliteBook 830 G6



1. 電源ボタン
2. セキュリティロックケーブル用スロット
3. USB 3.1ポート
4. 指紋認証リーダー
5. Web/IRカメラ(スライド式シャッター付き)、内蔵マイク
6. SIMスロット(LTE搭載モデルのみ)
7. コンボステレオヘッドフォン/マイクジャック
8. USB 3.1ポート
9. HDMIポート
10. ネットワークポート(RJ45)
11. ドッキングコネクタ
12. USB Type-C™ポート(Thunderbolt™ 3対応)
13. 電源コネクタ

HP EliteBook 850 G6



1. 電源ボタン
2. セキュリティロックケーブル用スロット
3. USB 3.1ポート(パワーオフUSB充電対応)
4. 指紋認証リーダー
5. テンキー
6. Webカメラ(スライド式シャッター付き)
7. SIMカードスロット
8. コンボステレオヘッドフォン/マイクジャック
9. USB 3.1ポート
10. HDMIポート
11. ネットワークポート(RJ45)
12. ドッキングコネクタ
13. USB Type-C™ポート(Thunderbolt™ 3対応)
14. 電源コネクタ

HP ProBook 650 G5



1. 電源ボタン
2. セキュリティロックケーブル用スロット
3. オプティカルドライブ(オプション)
4. 指紋認証リーダー
5. テンキー
6. Webカメラ(スライド式シャッター付き)
7. コンボステレオヘッドフォン/マイクジャック
8. USB Type-C™ポート
9. USB 3.1ポート×2
10. HDMIポート
11. ネットワークポート(RJ45)
12. ドッキングコネクタ
13. ドッキングコネクタ
14. Micro SDスロット
15. 電源コネクタ

HP ProBook 430 G7



1. 電源ボタン
2. セキュリティロックケーブル用スロット
3. USB 3.1(Gen 1)ポート
4. SDカードリーダー(SD/SDHC/SDXC)
5. 指紋認証リーダー
6. Webカメラ(スライド式シャッター付き)
7. コンボステレオヘッドフォン/マイクジャック
8. USB 3.1(Gen 1)ポート
9. HDMIポート
10. ネットワークポート(RJ45)
11. USB Type-C™ポート
12. 電源コネクタ

HP 250 G7



1. 電源ボタン
2. 電源コネクタ
3. ネットワークポート(RJ45)
4. HDMIポート
5. USB 3.1(Gen 1)ポート×2
6. コンボステレオヘッドフォン/マイクジャック
7. テンキー
8. Webカメラ, 内蔵マイク
9. メディアカードリーダー(SD/SDHC/SDXC)
10. USB 2.0ポート
11. オプティカルドライブ
12. セキュリティロックケーブル用スロット

HP 255 G7



1. 電源ボタン
2. 電源コネクタ
3. ネットワークポート(RJ45)
4. HDMIポート
5. USB 3.1(Gen 1)ポート×2
6. コンボステレオヘッドフォン/マイクジャック
7. テンキー
8. Webカメラ, 内蔵マイク
9. メディアカードリーダー(SD/SDHC/SDXC)
10. USB 2.0ポート
11. オプティカルドライブ*
12. セキュリティロックケーブル用スロット

HP 470 G7



1. 電源ボタン
2. 電源コネクタ
3. ネットワークポート(RJ45)
4. HDMIポート
5. USB 3.1(Gen 1)ポート×2
6. コンボステレオヘッドフォン/マイクジャック
7. テンキー
8. Webカメラ
9. SDカードリーダー
10. USB 2.0ポート
11. オプティカルドライブ
12. セキュリティロックケーブル用スロット

HP Stream 11 Pro G5



1. 電源ボタン
2. セキュリティロックケーブル用スロット
3. USB 2.0ポート
4. コンボステレオヘッドフォン/マイクジャック
5. Webカメラ
6. HDMIポート
7. USB 3.1ポート
8. Micro SDカードスロット
9. 電源コネクタ

*一部モデルで対応

製品スペック

	HP Elite Dragonfly	HP Elite x2 G4	HP EliteBook x360 1040 G6	HP EliteBook x360 1030 G4	HP EliteBook 830 G6	HP EliteBook 850 G6	HP ProBook 650 G5	HP ProBook 430 G7	HP ProBook 450 G7	HP ProBook 430 G6	HP ProBook 450 G6	HP 3405 G7	HP 250 G7	HP 255 G7	HP 470 G7	HP Stream 11 Pro G5
オペレーティングシステム																
Windows 10 Pro 64bit	✓	✓	✓	✓	✓ ^{*1}	✓	✓ ^{*1}	✓ ^{*1}	✓ ^{*1}	✓ ^{*1}	✓ ^{*1}	✓	✓ ^{*1}	✓ ^{*1}	✓	✓
Windows 10 Pro Education 64bit																✓
プロセッサー																
インテル® Celeron® プロセッサー										✓	✓		✓			✓
インテル® Core™ i3 プロセッサー	✓				✓		✓	✓	✓	✓	✓	✓	✓		✓	
インテル® Core™ i5 プロセッサー	✓	✓	✓	✓	✓	✓	✓	✓	✓	✓	✓	✓	✓		✓	
インテル® Core™ i7 プロセッサー	✓	✓	✓	✓	✓	✓	✓		✓			✓			✓	
AMD E2, Ryzen™ 5														✓		
グラフィックス																
AMD Radeon™ 530 (2GB GDDR5)																✓
AMD Radeon™ 550X (2GB GDDR5)						✓										
メモリ																
4GB					✓		✓	✓	✓	✓	✓	✓	✓	✓		✓
8GB	✓	✓	✓	✓	✓	✓	✓	✓	✓	✓	✓	✓	✓	✓	✓	
16GB	✓	✓	✓	✓	✓	✓	✓	✓	✓	✓	✓	✓	✓	✓	✓	
32GB			✓		✓	✓	✓		✓							
ストレージ																
64GB SSD (eMMC)																✓
128GB SSD (eMMC)																✓
128GB SSD	✓				✓		✓	✓	✓	✓	✓	✓	✓	✓		
256GB SSD															✓	
256GB SSD 自己暗号化ドライブ (SED)	✓				✓		✓									
256GB 高速SSD (NVMe)	✓	✓	✓	✓	✓	✓	✓	✓	✓	✓	✓	✓	✓	✓		
512GB 高速SSD (NVMe)	✓	✓	✓	✓	✓	✓	✓	✓	✓	✓	✓	✓	✓	✓		
512GB 高速SSD (NVMe, 自己暗号化ドライブ)		✓														
1TB 高速SSD (NVMe)	✓				✓	✓	✓									
2TB 高速SSD (NVMe)	✓				✓											
16GB インテル® Optane™ メモリー	✓						✓		✓							
32GB インテル® Optane™ メモリー	✓		✓	✓	✓		✓									
500GB HDD							✓	✓	✓	✓	✓		✓		✓	
1TB HDD							✓	✓	✓	✓	✓		✓		✓	
Hybrid ストレージ対応							✓	✓	✓	✓	✓				✓	
オプティカルドライブ																
DVD-ROM							✓									
DVDライター							✓							✓	✓	✓
DVDスーパーマルチ													✓			
なし	✓	✓	✓	✓	✓	✓	✓	✓	✓	✓	✓	✓		✓		
通信環境																
Wi-Fi	✓	✓	✓	✓	✓	✓	✓	✓	✓	✓	✓	✓	✓	✓	✓	✓
LTE通信	✓	✓	✓	✓	✓	✓				✓						
ディスプレイ	13.3インチ	13インチ	14.0インチ	13.3インチ	13.3インチ	15.6インチ	15.6インチ	13.3インチ	15.6インチ	13.3インチ	15.6インチ	14.0インチ	15.6インチ	15.6インチ	17.3インチ	11.6インチ
タッチ	✓	✓	✓	✓		✓ ^{*4}										✓
寸法 (W×D×H)	304.3×197.5×16.1mm	289.3×215.8×8.8mm ^{*3}	321.4×215×16.9mm	305.8×205×15.8mm	310.4×229.3×17.7mm	370×252×18.2mm	377×257×23.9mm	308.5×231×18mm	364.9×256.9×19mm	308.5×231×18mm	369.4×256.9×19mm	324×225×17.9mm	376×246×22.5mm	376×246×22.5mm	414.8×272×24.5mm	300×209×18mm
質量 ^{*2}	約999g	約840g ^{*3}	約1.42kg	約1.32kg	約1.42kg	約1.89kg	約2.18kg	約1.49kg	約2.00kg	約1.49kg	約2.00kg	約1.4kg	約1.78kg	約1.78kg	約2.5kg	約1.28kg
バッテリー	最大24.5時間	約12.2時間 ^{*3}	約17時間	約18時間	約19時間	約15時間	約15時間	約15時間	約13.5時間	約14時間	約12.5時間	約12時間	約12時間	約14.5時間	約11.5時間	約12時間
標準保証	1年	1年	1年	1年	1年	1年	1年	1年	1年	1年	1年	1年	1年	1年	1年	1年

*1 Windows 10 Home 64bit 搭載可能 *2 構成により異なります *3 タブレット本体のみ *4 オプション

機能対応早見表

	HP Elite Dragonfly	HP Elite x2 G4	HP EliteBook x360 1040 G6	HP EliteBook x360 1030 G4	HP EliteBook 830 G6	HP EliteBook 850 G6	HP ProBook 650 G5	HP ProBook 430 G7	HP ProBook 450 G7	HP ProBook 430 G6	HP ProBook 450 G6	HP 3405 G7	HP 250 G7	HP 255 G7	HP 470 G7	HP Stream 11 Pro G5
セキュリティ																
HP BIOSphere	✓ Gen5	✓ Gen5	✓ Gen5	✓ Gen5	✓ Gen5	✓ Gen5	✓ Gen5	✓ Gen5	✓ Gen5	✓ Gen5	✓ Gen5					
HP Sure Start Gen4	✓ Gen5	✓ Gen5	✓ Gen5	✓ Gen5	✓ Gen5	✓ Gen5	✓ Gen5	✓ Gen5	✓ Gen5	✓ Gen5						
HP Sure Run	✓ Gen2	✓ Gen2	✓ Gen2	✓ Gen2	✓ Gen2	✓ Gen2										
HP Sure Recover	✓ Gen2	✓ Gen2	✓ Gen2	✓ Gen2	✓ Gen2	✓ Gen2										
HP Sure View	✓ ^{*4}	✓ ^{*4}	✓ ^{*4}	✓ ^{*4}	✓	✓										
HP Sure Click	✓	✓	✓	✓	✓	✓									✓ ^{*7}	✓ ^{*7}
HP Sure Sense	✓	✓	✓	✓	✓		✓	✓	✓							
DriveLock Secure Erase	✓	✓	✓	✓	✓	✓										
自己暗号化ドライブ		✓			✓ ^{*1}		✓ ^{*1}									
指紋認証リーダー	✓	✓	✓	✓	✓	✓	✓	✓	✓	✓	✓	✓	✓	✓	✓	✓
OS起動前認証+生体認証	✓	✓	✓	✓	✓	✓	✓	✓	✓	✓	✓	✓	✓	✓	✓	✓
TPMセキュリティチップ	✓	✓	✓	✓	✓	✓	✓	✓	✓	✓	✓	✓	✓	✓	✓	✓
Absolute Agent	✓	✓	✓	✓	✓	✓	✓	✓	✓	✓	✓	✓	✓	✓	✓	✓
耐久性																
HP Total Test Process	✓	✓	✓	✓	✓	✓	✓	✓	✓	✓	✓	✓	✓	✓	✓	✓
MIL-STD-810G	✓	✓	✓	✓	✓	✓	✓	✓	✓	✓	✓	✓	✓	✓	✓	✓
HP 3D DriveGuard							✓	✓	✓	✓	✓	✓	✓	✓	✓	✓
HP DuraKeys	✓	✓	✓	✓			✓	✓								
防滴キーボード	✓		✓	✓	✓	✓	✓	✓	✓	✓	✓	✓	✓	✓	✓	✓
高耐久性バッテリー	✓	✓	✓	✓	✓	✓	✓	✓	✓	✓	✓	✓	✓	✓	✓	✓
機動性																
バックライト付きキーボード	✓	✓	✓	✓	✓	✓										
管理性																
インテル® vPro™ テクノロジー	✓ ^{*4}	✓ ^{*4}	✓ ^{*4}	✓ ^{*4}		✓ ^{*4}										
HP Manageability Integration Kit (MIK)	✓	✓	✓	✓	✓	✓	✓	✓	✓	✓	✓	✓	✓	✓	✓	✓
HP Image Assistant	✓	✓	✓	✓	✓	✓	✓	✓	✓	✓	✓	✓	✓	✓	✓	✓
利便性																
専用サポート窓口 (HP Elite Premium サポート)	✓	✓	✓	✓	✓	✓										
プレミアムサウンド	✓	✓	✓	✓	✓	✓										
45W 小型ACアダプター対応						✓	✓	✓	✓	✓	✓	✓	✓	✓	✓	✓
ファストチャージ対応	✓ ^{*6}	✓	✓	✓	✓	✓	✓	✓	✓	✓	✓	✓	✓	✓ ^{*6}	✓ ^{*5}	✓
USB/パワーオフ充電	✓	✓	✓	✓	✓	✓	✓	✓	✓	✓	✓	✓	✓	✓	✓	✓
USB Type-C™	✓	✓	✓	✓	✓	✓	✓	✓	✓	✓	✓	✓	✓	✓	✓	✓
Thunderbolt™ 対応 USB Type-C™	✓	✓	✓	✓	✓	✓										

*1 カスタマイズオプションとして提供 *2 WEBからのダウンロードでご提供 *3 65W ACアダプターは別途購入いただく必要がある場合がございます *4 一部モデル搭載 *5 約90分で90%充電 *6 約45分で50%充電 *7 インテル® Pentium® プロセッサー、インテル® Celeron® プロセッサー、インテル® Core™ Mプロセッサーの場合は動作サポートされないためおしいいただけません。